

Koblížek slaví pětasedmdesát

Koblížek Antonín, nar. 16.11.1937. Člen Durasu Brno. Stříbrný v přeboru ČSR dorostu 1955 v Jablonci n. Nisou. Finalista mistrovství republiky družstev 1965, 1967 a 1968. Kdysi ligový hráč, dnes hrává za divizní tým.



zleva nahoře Gilarová, Sedláčková, Milion, Picmaus, Fischer
uprostřed Gilar, Pokorný J., Koblížek, Kadlec Zeman
dole Vaňura, Leitner, Zikuška, Hosnedl

Plachetka, J - Koblížek, A [B41]

CZEchT Praha (1), 1965

1.e4 c5 2.Jf3 e6 3.d4 cxd4 4.Jxd4 a6 5.c4 Jf6 6.Jc3 Sb4 7.Sd3 Dc7 8.0-0 0-0 9.Sg5 Se7
10.Vc1 d6 11.Jc2 Jbd7 12.Je3 b6 13.De2 Sb7 14.Vfd1 Jc5 15.Sxf6 Sxf6 16.f3 Jxd3
17.Dxd3 Sg5 18.Je2 Vfd8 19.f4 Se7 20.f5 Sg5 21.Jd4 Ve8 22.fxe6 fxe6 23.Vc3 Dc5 24.Jd5
e5 25.Dg3 exd4 26.b4 Dc8 27.Vxd4 Dd8 28.Vf3 Ve5 29.Jc3 De7 (Bulletin) 0-1

(Ze Slovníku brněnských šachistů od JK)

Jablonec nad Nisou – přebor ČSR dorostenců 1955 (poprvé mimo Choceň!)

			vt	1	2	3	4	5	6	7	8	9	0	1	2	Body	Los
1	Komora František	B.Bystrica	I	-	x	x	x	x	1	1	1	1	1	1	1	9	2
2	Koblížek Antonín	Brno	I	x	-	x	x	1	x	x	x	x	1	x	1	7	1
3	Geryk Radomír	Olomouc	II	x	x	-	x	x	x	x	x	1	x	x	1	6x	4
4	Trapl Jindřich	Ústí n.L.	II	x	x	x	-	x	x	0	x	x	1	1	1	6x	7
5	Mojžíš Jiří	Olomouc	II	x	0	x	x	-	x	x	1	x	x	0	1	5x	5
6	Šprysl Jindřich	Praha	I	0	x	x	x	x	-	x	1	x	x	x	x	5x	12
7	Jankovec Ivan	Praha	II	0	x	x	1	x	x	-	x	0	0	x	1	5	8
8	Wolf Rudolf	Liberec	I	0	x	x	x	0	0	x	-	1	1	1	0	5	10
9	Vlachý Jan	Hradec Kr.	I	0	x	0	x	x	x	1	0	-	0	1	1	5	11
10	Mráz Milan	Praha	I	0	0	x	0	x	x	1	0	1	-	x	x	4x	6
11	Filip Jan	Praha	I	0	x	x	0	1	x	x	0	0	x	-	0	3x	3
12	Demucký	?	II	0	0	0	0	0	x	0	1	0	x	1	-	3	9

„Jediný, kdo mohl ohrozit vítěze při jeho případné indisposici, byl podle mého názoru **Antonín Koblížek** – kraj Brno. Skončil jako druhý s náležitým odstupem, což by odpovídalo asi tomu, že sám nebyl dobře disponován. Jeho nesporné šachové nadání se váže na povahu, která je až příliš vážná. Velmi by mu prospělo více živosti a tělesného rozptýlení“.
(Z referátu im Emila Richtera v Československém šachu 1955, 147)

Bohužel žádnou Koblížkovou partii z tohoto turnaje nedisponujeme (ačkoliv podle referátu v Čs. šachu měl být vydán litografovaný bulletin – neví o něm někdo?), tak aspoň čtyři tehdy zveřejněné ukázky hry dorostenců před 53 lety:

Demucký - Trapl, J [C89]

Jablonec /ch. ČSR dorost/ (4), 08.1955

1.e4 e5 2.Jf3 Jc6 3.Sb5 a6 4.Sa4 Jf6 5.0–0 Se7 6.Ve1 b5 7.Sb3 0–0 8.c3 (Ve španělské hře spustil černý Marshallův útok) **8...d5** (který je stále nebezpečnou zbraní naší mládeže. Po **9.exd5** způsobil černý svému soupeři nesnáze méně obvyklým pokračováním **9...e4?!** Přišlo **10.dxc6 exf3** (Dále již theoretické znalosti bílého nesahaly, neboť zahrál místo správného 11.Dxf3 anebo 11.d4 chybně) **11.gxf3?** načež po **11...Sd6 12.d4 Jh5!** octl se již v nepříjemném postavení. Ani poměrně nejlepší 13.Ve4 by teď nepomohlo pro Kh8 na př. 14.f4 Dh4 (lépe než f5 15.Ve5) 15.Df3 Sg4 16.Dg2 f5 17.Ve5 Vf6! Po tahu v partii **13.Jd2** rozhodl ovšem rychle úder **13...Sxh2+!** **14.Kh1** (14.Kxh2 Dh4+ 15.Kg1 Dg5+ s dalším Jf4 nebo 11.Kf1 Jf4 též s rychlým koncem) **14...Dh4 15.Sxf7+ Kh8** (Nejprostší, neboť po 16.Sxh5 dá černý mat 3. tahem) **16.Jf1 Sg3+ 17.Kg2 Sh3+ 18.Kg1 Sxf2+** (Československý šach 1955, 153) **0–1**

Komora, F - Filip, J [C63]

Jablonec /ch. ČSR dorost/ (4), 08.1955

(Dorostenecký přeborník hrál odvážný šach, což ostře kontrastovalo s velkým počtem mírumilovných remis, k nimž došlo během turnaje. Naše poslední ukázka je dvojsečná partie č. 282. Ve španělské hře) **1.e4 e5 2.Jf3 Jc6 3.Sb5** byl to napřed černý, který Jänischovým gambitem **3...f5** založil partii útočně. Komora volil ku podivu mírnější pokračování **4.d3** místo 4.Jc3 a partie probíhala přibližně podle vzoru Janowski-Tarrasch, 1908: **4...fxe4 5.dxe4 Jf6 6.0–0 d6 7.Sg5 Se7 8.Sxf6 Sxf6 9.Dd5 Sd7 10.c3 De7 11.Sc4** A opět to byl černý, který vyvinul útočnou iniciativu dalšími tahy **11...g5 12.Ja3 0–0–0 13.Jc2 h5 14.b4 g4 15.Jfe1 Dg7 16.a4 h4 17.Dd3 g3** Určité vyrovnání v útoku nastalo v 18. tahu bílého, kdy šlo již do tuhého a kdy bílý zjistil, že další pasivní hrou na př. 18.fxg3 h3! dostal by se do nesnázi. Zkusil tedy

18.a5 a teď černý místo uvažovaného již ostrého h3 slevil na prudkosti a zvolil střelcový manévr, začínající tahem **18...Sg5** Ani pokračování g3h2+ by nebylo valné, poněvadž po 19.Kh1 pozdrží bílý černý útok a zde záleží opravdu na tom, kdo dřív přijde. Následovalo **19.b5 Je7** (Hraje-li černý Jb8, má pokračování 20.b6! ještě horší účinek, na př. a6 21.Jb4 a již hrozí 22.Jxa6. Přišlo rovněž **20.b6!** a nyní byla dobrá rada drahá, po Jc6 je krajně nepříjemné 21.a6, na což by nešlo axb6 pro 22.a7. Odhodlal se tedy černý k tahu **20...Kb8**, což je vlastně po **21.bxc7+ Kxc7** ztrátou tempa. Nastal nejostřejší úsek partie **22.Jb4 Sf4 23.Vb1 h3 24.f3g3 hxg2 25.Jxg2**

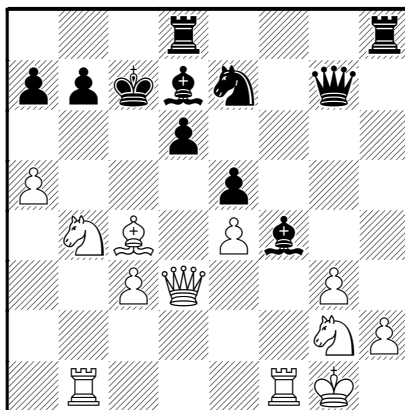

(Diagram nám ukazuje situaci, kdy černý je zdánlivě spíše u vesla. Po lákavém Vxh2 odrazil by však bílý nápor soupeřův tahem 26.Jxf4! A po tahu v partii **25...Dh6** ulomil bílý hrot černého útoku tahem **26.h4!** Tím přechází s konečnou platností těžiště partie na druhou stranu. Následovalo ještě **26...Sg5 27.Jd5+** a nyní měl bílý po Jxd5 připraveno pokračování 28.Dxd5 Sc6 29.Vf7+ Vd7 (Kc8 30.Vbxb7!!) 30.Vxd7+ Kxd7 31.Vxb7+ Sxb7 32.Dxb7+ a bílý zažene černého krále na sloupec f a potom vezme střelce g5. Černý hrál však jinak a to **27...Kc8** načež přišlo **28.Sa6 Sc6 29.Jxe7+** (Bylo možno rovnou 29.Sxb7+ Sxb7 30.Vxb7) **29...Sxe7 30.Sxb7+ Sxb7 31.Dc4+** (a černý se vzdal, neboť je brzy mat. ER - Československý šach 1955, 153) **1–0**

Mráz,M - Komora,F [A51]

Jablonec /ch. ČSR dorost/ (7), 08.1955

1.d4 Jf6 2.c4 e5 3.dxe5 Je4 (Teprve tento tak zvaný Fajarowiczův systém je vlastně skutečným gambitem, neboť po obvyklejším Jg4 dostává černý obětovaného pěšce zpět) **4.Jd2** (Je škoda, že bílý nezvolil tah 4.Dc2, jak doporučuje Pachmanova TMS, poněvadž tam uvedené varianty vedou ke zřejmé výhodě bílého, černý měl připraveno asi jiné pokračování - snad Sb4+ - a mohli jsme mít partii s theoretickým přínosem u tohoto méně obvyklého zahájení) **4...Sb4 5.Jgf3 Jc6 6.a3 Sxd2+** (V partii Szabó-Macelle, Budapešť 1946, se stalo 6...Jxd2 7.Sxd2 Sxd2+ 8.Dxd2 De7 9.Dc3 a bílý udržel výhodu) **7.Sxd2 De7 8.e3** (Vrací dobrovolně pěšce. Mohl se pokusit jej udržet tahem 8.Sf4, neboť na g5 by měl bílý dobré pokračování 9.Dc2 a nyní nejde Jxf2? pro 10.Sxg5 Dc5 11.b4) **8...Jxe5 9.Jxe5 Dxe5 10.Dc2 d6 11.Sd3 Jxd2 12.Dxd2 b6 13.Dc2 f5 14.Se2 Sb7** (Hry se přibližně vyrovnaly, ale útočný elán černého dává partii ostrou náplň tímto i příštím tahem. Nyní by po 15.Da4+ hrál Ke7 a pak by padl buď pěšec b2 nebo g2. V příštím tahu volí různé rochády, čímž vyvolá oboustranné pěšcové útoky proti králům) **15.0–0 0–0–0 16.b4 g5 17.Va1 c5** (Jedině takto

zadrží na čas bílý útok a připraví akci na druhé straně) **18.Dc3 De6 19.Vfe1?** (Proti hrozbě f4 bylo účelnější 19.Vc2. Pokračování 19.Sf3 by přivodilo sice po Sxf3 rozbití ochranného valu před králem, ale připravilo by černého o nebezpečného střelce na dlouhé diagonále, čímž by při zbylých černých figurách stouply remisové vyhlídky bílého) **19...h5 20.a4 g4 21.a5 h4 22.Sd3 Dd7 23.axb6 axb6 24.bxc5 dxc5 25.Sc2 De6 26.Vb1 Vhf8 27.Db2 g3!** (Po období určitého, někdy ne zcela jasného oboustranného manévrování dochází k vážné akci) **28.f3** (Bílý teď nemůže hrát 28.Dxb6? pro 28...Dxb6 29.Vxb6 Kc7! (29...Vd2? 30.Veb1! s protihrou) 30.Vb2 Vd2 31.Vf1 Se4 anebo 30.Vbb1 Vd2 31.Vec1 gxf2+ 32.Kf1 Vg8. Na 28.f3 by přišlo hxg3 - Vd2? 29.Sxf5!- 29.hxg3 Vf6! a černý má plno útočných možností) **28...gxh2+ 29.Kxh2 h3! 30.Sa4**

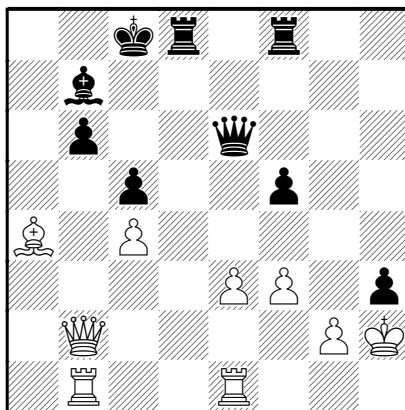

(Teď již hoří koudel! Hrozilo hxg2 31.Kxg2 Vd2+, proto se snaží bílý zabránit vniknutí věže na druhou řadu. Viz diagram!) **30...hxg2 31.Kxg2 Sxf3+!** (Velmi pěkná oběť figury za poslední oporu bílého krále - pěšce f3. Proti soustředěnému útoku těžkých figur není již obrany) **32.Kxf3 De4+ 33.Kf2 Vh8! 34.Sd7+** (Ani toto vtipné vrácení figury nezachrání však partii, neboť k matu postačí i jedna věž s dámou) **34...Kxd7 35.Vbd1+ Kc8 36.Vxd8+ Vxd8 37.Dxb6** (Není již záchrany!) **37...Vd2+ 38.Ve2 Dh4+ 39.Kg1 Dg3+** (Vxe2 poskytl by bílému ještě serii šachů před zánikem a bílý se vzdal před neodvratným matem. Emil Richter - Československý šach 1955, 169) **0-1**

Demucký - Wolf,R [B08]

Jablonec /ch. ČSR dorost/ (7), 08.1955

Systém Pirc-Ufimcevu. Po tazích **1.e4 d6 2.d4 Jf6 3.Jc3 g6 4.Jf3 Sg7** zahrál bílý neobvyklé **5.Sd3** V dalším průběhu partie **5...0-0 6.Sg5 c5 7.dxc5 dxc5 8.0-0 Jc6 9.Ve1** se výpad černého **9...Da5** neosvědčil, poněvadž dáma zůstala stranou vlastního bojiště. Po **10.Jd2 Je5 11.Jc4 Jxc4 12.Sxc4** byl černý donucen k obrannému **12...e6**, aby zabránil nepříjemnému pěšcovému postupu e5-e6. Následovalo **13.Sxf6 Sxf6 14.e5 Se7**, aby kontroloval oba slabé body f6 i g6 **15.Je4 b5 16.Sf1 Kg7** Tento tah kryje pouze zdánlivě slabinu f6, neboť přišlo stejně **17.Jf6! Vb8** Uhýbá věží, aby mohl brát dvakrát na f6, což dříve nešlo pro Df3+. Přesvědčí se ke své škodě, že ani potom nebude zisk pěšce zdravý. Černý stojí ovšem i jinak špatně) **18.Ve3 Sxf6 19.exf6+ Kxf6 20.Dd6! Sb7 21.De5+ Ke7 22.Dxc5+ Kf6 23.De5+ Ke7 24.Vae1 Sa8**

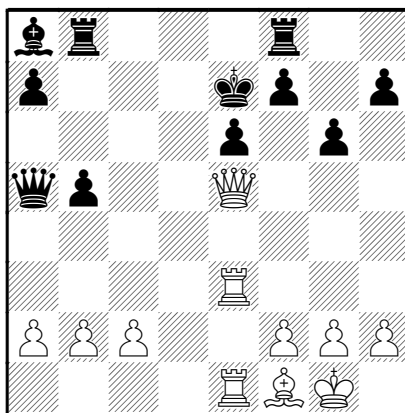

(V postavení diagramu rozhodl bílý osud partie pěknou obětní kombinací) **25.Dg5+ Ke8 26.Vxe6+! fxe6 27.Vxe6+ Kf7** (27...Kd7 vede po 28.De7+ k těžkým ztrátám materiálu) **28.Ve7+ Kg8** Teď by rozhodlo nejrychleji 29.De5! Bílý zahrál méně přesně **29.Sc4+** při čemž mohla oběť dámy bxc4 ještě hodně prodloužit partii. Nestalo se tak a černý se po **29...Vf7 30.Sxf7+ Kf8 31.Df6** (vzdal. Československý šach 1955, 153) **1-0**

Několik vybraných partií a výsledků **Antonína Koblížka** z databáze JK (do roku 1955 z šachového životopisu Josefa Koutníka):

Ostrava - Brno - propagační zápas 1954

21:19

1. km Čučka	x 0	km Burda
2. km Koska	0 1	km Lendl
3. km Laštovička	1 0	Frank
4. šzt Pechan	0 0	Adámek
5. dr. Kopřiva	1 x	
6. Vykydal	1 x	
7. dr.Richter	x x	
8. Václavík	1 x	
9. Sedláček	1 0	Blucha
10. Florian	x x	Strakoš
11. Fichtl L.	1 1	dr.Kacíř
12. Leitner	0 1	Pastušek, Tománek
13. Koutník	1 0	Novák, dr.Melčák
14. dr.Zeman	x 0	Kubala
15. Macháček	0 0	Kočolek
16. Šedý	x 0	Sládek
17. Švéda	x x	Jindřich
18. Fichtl M.	0 1	Cvik
19. Richtr	1 x	Řurdovič
20. Koblížek	0 x	Bosák

Zápas Jihlava - Brno 1954

14,5:25,5

1. dr.Ševčík	0 x	Tikovský
2. Urban	x 0	dr.Švábenský
3. Fuxa	0 0	Pechan
4. Hobza	x x	dr.Richter

5. Sedláček	1 x	Leitner
6. Musil	0 x	Vašíček
7. Hurt	0 1	Fichtl L.
8. Dřevojan	0 0	Zikuška
9. dr.Pausar	0 1	Koutník
10.Štípa	0 0	Sedlák
11.Svoboda	1 x	Langer
12.dr.Pavlis	1 x	Richter
13.Mahucký	x 0	Šedý
14.Pospíšil	0 0	Brablč
15.Brandejs	x 0	Kříž
16.Blaise	x 0	Koblížek
17.Kujal	1 1	Vycovský
18.Holub	x x	Kvapil
19.Roháček	1 0	Žák
20.Vlková	0 0	Florianová

Okres Mor. Třebová - Junioři Brna 1954

4:6

1. Endl	1:0	Zikuška
2. Jaroš	1/2	Koutník
3. Ondráček	0:1	Pospíšil
4. Křivohlávek	0:1	Koblížek
5. Ambrož	1:0	Schoř
6. Toman	1/2	Kříž
7. Plíhal	0:1	Kvapil
8. Brzobohatý	0:1	Maitner
9. Frydryšek	1/2	Suchý
10.Kliment	1/2	Florianová

Čučka,Josef - Koblížek,Antonín [C13]

Moravská Třebová /analytický/ (6), 25.08.1954

1.e4 e6 2.d4 d5 3.Jc3 Jf6 4.Sg5 Se7 5.e5 Jfd7 6.h4 a6 7.Dg4 Kf8 8.f4 h5 9.Sxe7+ Dxe7 10.Dg3 c5 11.Jf3 cxd4? [11...Jc6] 12.Jxd4 Jc6 13.0-0-0 Jxd4 14.Vxd4 Dc5 15.De3! g6 16.Se2 b5 [16...Jb8!] 17.g4 b4 18.Ja4 Da5 19.Db3 Vb8 20.gxh5 gxh5 21.a3 bxa3 22.Dxa3+ Ke8 23.Vg1 Jb6 24.f5? [24.Dd6!] 24...Jxa4 25.Vxa4 Db6 26.Vg7? exf5 27.Sxa6 Dh6+ 28.Kb1 Dxd7 29.Dd6 Dg1+ 30.Ka2 Da7 31.Da3 Se6 32.Va5 Dc7 33.Sb5+ Kd8 34.Va7 Dxa7 35.Dxa7 Vxb5 36.Da8+ Sc8 37.b3? Kc7 38.Kb2 Ve8 39.Da7+ Sb7 40.Dd4 (Archiv Jos. Čučka) 1/2

Přebor Brna 1955

	1	2	3	4	5	6	7	8	9	0	1	2	3	4	Body	Los
1. km Tikovský	-	x	1	1	1	0	1	1	1	1	1	0	1	1	10,5	3
2. m Florian	x	-	1	0	0	1	0	1	1	1	1	0	1	1	8,5	13
3. dr.Kopřiva	0	0	-	x	0	x	x	1	1	1	1	1	1	x	8	9
4. Koutník	0	1	x	-	1	x	x	x	0	x	x	1	x	1	7,5	12
5. dr.Lang	0	1	1	0	-	0	0	x	1	1	1	1	x	x	7,5	5
6. Zikuška	1	0	x	x	1	-	x	x	x	x	1	0	x		7	11
7. Líbal	0	1	x	x	1	x	-	1	0	0	x	x	1	x	7	8
8. Koblížek	0	0	0	x	x	x	0	-	1	x	x	x	1	1	6	1
9. Vaňura	0	0	0	1	0	x	1	0	-	x	x	1	1	x	6	14
10. Hosnedl	0	0	0	x	0	x	1	x	x	-	x	x	1	1	6	10
11. Sedlák	0	0	0	x	0	x	x	x	x	x	-	1	0	1	5	2
12. Rybníček	1	1	0	0	0	0	x	x	0	x	0	-	1	x	5	4
13. Pavelka	0	0	0	x	x	1	0	0	0	0	1	0	-	1	4	7
14. Hošek	0	0	x	0	x	x	x	0	x	0	0	x	0	-	3	6

"Turnaj se hrál 2x týdně v klubovně Slovanu Staré Brno. Po

úspěšném začátku jsem hodně partií remisoval a skončil celkem průměrně. Tikovský vyhrál pěkně s velkým náskokem, dr.Florian se po prvé po propuštění ukázal ještě nejistý (se mnou prohrál pěknou koncovku, která se mi bohužel nezachovala). Ostatní se umístili přiměřeně." (Jos. Koutník)

Koblížek, Antonín - Felix, Václav [E80]

KP /Slavia-KPS/, 02.05.1956

1.d4 Jf6 2.c4 g6 3.Jc3 Sg7 4.e4 d6 5.f3 e5 6.Jge2 exd4 7.Jxd4 Jc6 8.Se3 Jd7 9.Se2 0-0
 10.Dd2 Jde5 11.0-0-0 Jxd4 12.Sxd4 Se6 13.Sxe5 dxe5 14.Dxd8 Vfxd8 15.Vxd8+ Vxd8
 16.Vd1 Sh6+ 17.Kc2 Vxd1 18.Jxd1 Kf8 19.Jc3 c6 20.b3 Se3 21.Kd3 Sg1 22.h3 Ke7 23.Jd1
 h5 24.Je3 Kf6 25.Sd1 Ke7 26.Se2 Kf6 27.Sd1 Kg5 28.Se2 Kh4 29.Jf1 Sxh3 30.gxh3 Kxh3
 31.Sd1 Kg2 32.Ke2 h4 33.b4 h3 34.b5 f5 35.exf5 gxf5 36.Sc2 e4 37.fxe4 f4 38.Sd3 f3+
 39.Ke1 f2+? 40.Ke2 h2 41.e5 (Archiv V. Felix) 1-0

KP Juniorů 1956 – Brno (?)

			1	2	3	4	5	6	7	8	9	0	Body	Los
1	Koblížek Antonín	Brno	-	0	x	1	x	1	1	1	1	1	7	5
2	Szeged Ivan		1	-	1	x	1	0	1	1	0	1	6x	4
3	Holas Jaroslav		x	0	-	0	1	1	1	1	1	1	6x	9
4	Kolář Jiří	Brno	0	x	1	-	x	1	1	1	0	1	6	10
5	Majtner Jaroslav		x	0	0	x	-	1	1	1	1	1	6	6
6	Zůbek Stanislav		0	1	0	0	0	-	x	1	1	1	4x	2
7	Fuchs Stanislav		0	0	0	0	0	x	-	0	1	1	2x	8
8	Malý Zlatěk		0	0	0	0	0	0	1	-	1	x	2x	3
9	Del Favero Karel	Brno	0	1	0	1	0	0	0	0	-	0	2	1
10	Nitče Leo	Brno	0	0	0	0	0	0	0	x	1	-	1x	7

Vánoční turnaj v Brně – Králově Poli

21.12.1956 – 4.1.1957

		1	2	3	4	5	6	7	8	9	10	11	12	Body	Los
1	Tikovský G.	-	0	½	½	1	1	1	0	1	1	1	1	8	10
2	Laštovička	1	-	0	½	½	1	½	1	1	1	1	½	8	7
3	Florian J.	½	1	-	1	½	½	0	1	½	1	½	1	7,5	6
4	Kučík R.	½	½	0	-	1	1	1	½	0	½	½	1	6,5	11
5	Koblížek A.	0	½	½	0	-	0	1	½	1	1	1	1	6,5	1
6	Čučka J.	0	0	½	0	1	-	½	½	1	1	½	1	6	12
7	Olexa V.	0	½	1	0	0	½	-	1	1	0	1	0	5	3
8	Felix V.	1	0	0	½	½	½	0	-	0	1	1	½	5	5
9	Vaňura O.	0	0	½	1	0	0	0	1	-	1	0	1	4,5	8
10	Richter K.	0	0	0	½	0	0	1	0	0	-	1	½	3	9
11	Pokorný J.	0	0	½	½	0	½	0	0	1	0	-	1	3,5	2
12	Stanz F.	0	½	0	0	0	0	1	½	0	½	0	-	2,5	4

(Archiv Václav Felix)

Laštovička, Jiří - Koblížek, Antonín [C29]

Brno /vánoční/ (7), 27.12.1956

1.e4 e5 2.Jc3 Jf6 3.f4 d5 4.fxe5 Jxe4 5.Jf3 Se7 6.d3 Jxc3 7.bxc3 Sg4 8.Se2 0-0 9.0-0 e5
 10.d4 Jc6 11.Kh1 b6 12.Se3 Vc8 13.a3 f6 14.exf6 Sxf6 15.Dd2 cxd4 16.cxd4 Ja5 17.Je5

Sxe2 18.Dxe2 Jc4 19.Jxc4 Vxc4 20.Dd3 Dc8 21.Vf2 Ve8 22.Ve1 Vxd4 23.Df1 Vde4 24.Sd2 Dc4 25.Dxc4 dxc4 26.Vxe4 Vxe4 27.c3 Sg5 28.g3 Sxd2 29.Vxd2 Ve1+ 30.Kg2 Vc1 31.Vd8+ Kf7 32.Vd7+ Kf6 33.Vxa7 Vxc3 34.Va6 Vb3 35.Kf2 c3 36.Ke2 Vb2+ 37.Kd3 c2 38.Kd2 (Archiv Jiří Laštovička) 1/2

Felix,Václav - Koblížek,Antonín [C97]

Brno /vánoční/ (5), 26.12.1956

1.e4 e5 2.Jf3 Jc6 3.Sb5 a6 4.Sa4 Jf6 5.0–0 Se7 6.Ve1 b5 7.Sb3 0–0 8.c3 d6 9.h3 Ja5 10.Sc2 c5 11.d4 Dc7 12.Jbd2 g6 13.Jf1 Je8 14.Je3 Se6 15.b4 cxb4 16.cxb4 Jc4 17.Jxc4 Sxc4 18.Sb2 Sf6 19.Sb3 Sxb3 20.Dxb3 Jg7 21.Vac1 De7 22.Dd5 Vfd8 23.Vc6 Je6 24.g3 Jxd4 25.Jxd4 exd4 26.Sxd4 Sxd4 27.Dxd4 Dd7 28.Vec1 Dxb3 29.Vxd6 Vxd6 30.Dxd6 Vc8 31.Vd1 Dg4 (Archiv V. Felix) 1/2

II. etapa v Brně 1957 – skupina A (leden – únor)

	1	2	3	4	5	6	7	8	9	0	1	Body
1. Kučík	-	1	x	0	1	1	x	1	1	1	1	8
2. Vlček Vl.	0	-	x	x	x	1	1	1	1	1	1	7,5
3. Koutník	x	x	-	0	1	x	x	1	1	1	1	7
4. Krejčí	1	x	1	-	x	x	1	0	0	1	1	6,5
5. Martinec	0	x	0	x	-	1	x	1	1	x	1	6
6. Koblížek	0	0	x	x	0	-	1	1	1	1	1	6
7. dr.David	x	0	x	0	x	0	-	1	1	1	1	5,5
8. Szogho	0	0	0	1	0	0	0	-	1	1	1	4
9. Hanžl	0	0	0	1	0	0	0	0	-	x	1	2,5
10.Vlček Jan	0	0	0	0	x	0	0	0	x	-	x	1,5
11.Stancz	0	0	0	0	0	0	0	0	0	x	-	0,5

Durasův memoriál Brno

(20.12.1957–6.1.1958)

	1	2	3	4	5	6	7	8	9	0	Body	Los
1. Koska J.	-	x	0	1	1	x	x	1	1	1	6,5	5
2. Gillar L.	x	-	1	1	x	1	x	0	1	x	6	8
3. Vykydal F.	1	0	-	0	1	0	1	x	1	1	5,5	2
4. Olexa V.	0	0	1	-	1	0	x	1	1	1	5,5	10
5. Kučík R.	0	x	0	0	-	1	x	1	1	1	5	3
6. Felix V.	x	0	1	1	0	-	1	0	x	x	4,5	4
7. Zikuška S.	x	x	0	x	x	0	-	x	1	1	4,5	9
8. Koblížek A.	0	1	x	0	0	1	x	-	0	x	3,5	1
9. Tikovský A.	0	0	0	0	0	x	0	1	-	1	2,5	7
10.Pokorný J.	0	x	0	0	0	x	0	x	0	-	1,5	6

Koblížek,Antonín - Felix,Václav [C84]

Brno /Duras/ (4), 25.12.1957

1.e4 e5 2.Jf3 Jc6 3.Sb5 a6 4.Sa4 Jf6 5.0–0 b5 6.Sb3 d6 7.d4 Sg4 8.c3 Se7 9.Se3 Ja5 10.Sc2 d5 11.Jbd2 Jc4 12.Db1 Sxf3 13.Jxf3 Jxe4 14.Sxe4 dxe4 15.Dxe4 0–0 16.Jxe5 f5 17.Dc6 Vf6 18.Df3 f4 19.Sxf4 g5 20.Jc6 Vxf4 21.Dd5+ Dxd5 22.Jxe7+ (Archiv V. Felix) 1–0

Přebor Brna 1957 (3.6.-10.8.)

		1	2	3	4	5	6	7	8	9	0	1	2	Body
1. Gillar L.	St.Brno	-	x	1	x	x	1	1	x	1	1	1	1	9
2. Pospíšil V.	Kr.Pole	x	-	1	x	1	1	1	x	x	x	x	1	8
3. Krejčí M	ZJŠ	0	0	-	1	0	1	1	1	1	1	1	1	8
4. Richter	Slavia	x	x	0	-	1	1	0	1	1	x	1	1	7,5
5. Konečný	Slavoj	x	0	1	0	-	1	1	1	1	0	1	1	7,5
6. Tenk	Dynamo	0	0	0	0	0	-	1	x	1	0	x	1	4
7. Vycovský	Dynamo	0	0	0	1	0	0	-	1	1	1	1	1	6
8. Langer	Č.Pole	x	x	0	0	0	0	x	0	-	0	1	1	4,5
9. Pokorný	Č.Pole	0	x	0	0	0	0	0	0	1	-	1	1	4,5
10. Koblížek	Kr.Pole	0	x	0	x	1	1	0	0	0	-	0	0	3
11. Milion	Kr.Pole	0	x	0	0	0	x	0	0	0	1	-	1	3
12. Pavelka	Bohunice	0	0	0	0	0	0	0	0	0	1	0	-	1

"Turnaj mistrovský (14 hráčů I.VT) v Kr. Poli pořádal Kadlec. Během soutěže vystoupili Šeplák (Slovan Staré Brno) a Felix (Slavia), dokončilo 12 hráčů. Koblížek sehrál jen 8 partií, ostatní pro nemoc vzdal." Chybná tabulka - viz Tenk, JK (Kronika MŠS 1957-1965)

II. etapa mistrovství ČSR v Brně 1958

	Skupina B		1	2	3	4	5	6	7	8	9	10	11	12	Body	Los
1	Koblížek Antonín	KPS	I	-	1	½	½	1	1	1	1	1	1	1	10	3
2	Krejčí Miroslav	ZJŠ	I	0	-	1	1	1	1	½	1	1	1	1	9x	6
3	Beneš Vratislav	Loko	I	½	0	-	1	0	1	½	1	½	1	1	7x	1
4	Pokorný Josef	Čer.Pole	I	½	0	0	-	1	½	1	1	0	1	1	7	9
5	Radil Karel	Loko	I	0	0	1	0	-	0	1	1	0	1	½	5x	5
6	Donnert Edgar	ZJŠ	I	0	0	0	½	1	-	1	1	0	0	½	5	8
7	Nebola Jaromír	Čer.Pole	II	0	½	½	0	0	0	-	0	1	1	1	5	11
8	Srp Josef	Slavia	II	0	0	0	0	0	0	1	-	1	½	1	4x	4
9	Pavelka Svatopluk	Bohunice	II	0	0	½	1	1	1	0	0	-	0	½	4	12
10	Uhlíř Alois	Loko	I	0	0	0	0	0	1	0	½	1	-	0	3x	7
11	Hartmann Jaroslav	KPS	II	0	0	0	0	½	½	0	0	½	1	-	2x	2
12	Dušek Josef	Bohunice	II	0	0	0	0	0	0	0	0	1	0	1	-	2

Přebor kraje Brno 1958

		1	2	3	4	5	6	7	8	9	0	1	2	3	4	5	Body
1. Kučera		-	0	x	x	x	1	x	x	x	1	1	1	x	1	1	9,5
2. Leitner		1	-	x	1	0	x	x	0	1	x	1	0	1	1	1	9
3. Čučka		x	x	-	x	x	0	1	1	x	0	x	1	1	1	1	9
4. Švábenský		x	0	x	-	0	1	1	1	0	1	1	0	x	1	1	8,5
5. Hora		x	1	x	1	-	0	x	0	x	1	1	0	0	1	1	8
6. Florian		0	x	1	0	1	-	0	1	1	1	0	1	1	0	0	7,5
7. Platovský		x	x	0	0	x	1	-	1	x	0	x	x	1	x	1	7,5
8. Laštovička		x	1	0	0	1	0	0	-	1	x	x	0	x	1	1	7
9. Felix		x	0	x	1	x	0	x	0	-	1	1	x	0	1	x	7
10. Beneš		0	x	1	0	0	0	1	x	0	-	0	1	x	1	x	6
11. Tikovský		0	0	x	0	0	1	x	x	0	1	-	1	x	0	1	6
12. Zikuška		0	1	0	1	1	0	x	1	x	0	0	-	0	x	0	5,5
13. Richter		x	0	0	x	1	0	0	x	1	x	x	1	-	0	0	5,5
14. Koblížek		0	0	0	0	0	1	x	0	0	0	1	x	1	-	1	5
15. Krejčí		0	0	0	0	0	1	0	0	x	x	0	1	1	0	-	4

Vystoupil Kučik (měl remízy s Horou, Richterm, Tikovským, Švábenským a Kučerou) - tabulka archiv Jos. Čučka.

Koblížek, Antonín - Tikovský, Gustav [B07]

Brno KP (14), 07.07.1958

1.e4 d6 2.d4 Jf6 3.Jc3 g6 4.Se2 Sg7 5.Se3 c6 6.Dd2 Da5 7.0-0-0 b5 8.e5 dxe5 9.dxe5 Jfd7 a bílý vyhrál. Archiv Gustav Tikovsky) 1-0

Platovský, Jiří - Koblížek, Antonín [C84]

Brno KP (9), 28.06.1958

1.e4 e5 2.Jf3 Jc6 3.Sb5 a6 4.Sa4 Jf6 5.d4 exd4 6.0-0 Se7 7.Ve1 0-0 8.e5 Je8 9.Jxd4 Jxd4 10.Dxd4 d6 11.c4 dxe5 12.Dxe5 Se6 13.Jc3 Sf6 14.De2 Dd4 15.Sb3 Jd6 16.Se3 Dh4 17.c5 Sxb3 18.axb3 Sxc3 19.bxc3 Jf5 20.Df3 Jxe3 21.Vxe3 c6 22.Vae1 Df6 23.Dxf6 gxf6 24.Ve7 Vab8 25.Kf1 b6 26.cxb6 Vxb6 27.b4 c5 28.bxc5 Vc6 29.Va7 Vxc5 30.Vxa6 Vxc3 31.Vxf6 Kg7 32.Vf4 Vc2 33.g3 Vc6 34.Kg2 Va8 35.Ve7 Vf6 36.Vxf6 Kxf6 37.Ve2 Va3 38.f3 Vb3 39.Va2 Vc3 40.g4 h6 41.Kg3 Vb3 42.h4 Vb5 43.Va4 Vc5 44.Kf4 Vb5 45.g5+ hxg5+ 46.hxg5+ Kg7 47.Kg4 Vb1 48.Va7 Ve1 49.f4 Vc4 50.Va3 Vb4 51.Vf3 Vb1 52.f5 Vg1+ 53.Vg3 Va1 54.Vh3 Vg1+ 55.Vg3 Va1 56.Kh3 Va4 57.g6 fxe6 58.Vxe6+ Kf7 (Archiv J. Platovský) 1/2

KM prof. Čučka vítězem I. ročníku

Vánoční turnaj v Brně, hraný jako I. ročník Durasova memoriálu, uspořádal šachový oddíl Spartaku Královo Pole pod záštitou šachové sekce MV ČSTV Brno. Vítězem se stal km prof. Čučka ze Slávie VŠ Brno, který dosáhl 8,5 bodu. Následují km inž.Olexa (Lokomotiva) 7,5, km Tikovský (Spartak ZJŠ) a Zikuška (Spartak Královo Pole) 6,5, Kučera (ZJŠ) 5,5, km dr. Kopřiva (Lokomotiva), Koblížek (Královo Pole) a Vykydal (Slávie VŠ) 5, Pokorný (Královo Pole) 4,5 a dr. Bureš (Královo Pole) 0,5 bodu. (Rudé právo 7.1.1959)

	1	2	3	4	5	6	7	8	9	0	1	2	Body
1. Čučka J.	-	1	1	1	1	0	1	x	x	1	x	1	8,5
2. Olexa V.	0	-	x	1	1	1	x	0	1	x	1	1	7,5
3. Tikovský A.	0	x	-	1	0	1	0	0	1	1	1	1	6,5
4. Zikuška S.	0	0	0	-	1	x	1	1	x	x	1	1	6,5
5. Kučera J.	0	0	1	0	-	0	x	1	1	x	1	1	6
6. Picmaus B.	1	0	0	x	1	-	0	0	x	1	x	1	5,5
7. Vaňura	0	x	1	0	x	1	-	x	0	x	x	1	5,5
8. Kopřiva J.	x	1	1	0	0	1	x	-	x	0	0	x	5
9. Koblížek A.	x	0	0	x	0	x	1	x	-	x	x	1	5
10. Vykydal F.	0	x	0	x	x	0	x	1	x	-	x	1	5
11. Pokorný J.	x	0	0	0	0	x	x	1	x	x	-	1	4,5
12. Bureš	0	0	0	0	0	0	0	x	0	0	0	-	0,5

(Archiv Jos. Čučka)

Koblížek, Antonín - Čučka, Josef [C73]

Brno /vánoční/ (8), 30.12.1958

1.e4 e5 2.Jf3 Jc6 3.Sb5 a6 4.Sa4 d6 5.Sxc6+ bxc6 6.d4 f6 7.c4 Je7 8.Jc3 Jg6 9.Se3 Se7 10.Dd2 0-0 11.Vd1 Sg4 12.h3 Sxf3 13.gxf3 f5 14.Dc2 Jh4 15.Ke2 De8 16.exf5 Vxf5

17.De4 Vb8 18.b3 Vxf3 19.dxe5 Dh5 20.Kd3 Jg6 21.exd6 Je5+ 22.Kc2 cxd6 23.Vdg1 Vb4 24.Sd4 Sf6 25.Vg3 d5 26.Jxd5 cxd5 27.Dxd5+ Df7 28.Da8+ Df8 29.Dxf8+ Kxf8 30.Sc5+ Se7 31.Vxf3+ Jxf3 32.Sxb4 Sxb4 33.Vd1 Ke7 34.Kd3 Sc5 35.Ke4 Jg5+ 36.Kd5 Sxf2 37.Vd3 Je6 38.Vf3 Sa7 39.b4 g5 40.c5 Jf4+ 41.Kc6 Sb8 42.Kb7 Se5 43.Ve3 Ke6 44.Kxa6 Jd5 45.Vb3 h5 46.b5 g4 47.hxg4 hxg4 48.a4 g3 49.Vxg3 Sxg3 50.b6 Je7 51.a5 Jc6 52.Kb5 Kd5 53.a6 Jd4+ 54.Ka4 Kc6 55.a7 Kb7 56.Kb4 Sf2 57.Kc4 Jc6 58.Kd5 (Archiv Jos. Čučka) 1/2

II. etapa v Brně 1959

	Skupina D	1	2	3	4	5	6	7	8	9	10	11	12	Body	Los	
1	Zikuška Stanislav	I	-	½	½	1	1	1	0	½	1	1	1	1	8x	4
2	Koblížek Antonín	I	½	-	0	1	1	½	½	1	1	1	1	1	8x	5
3	Tenk Rudolf	I	½	1	-	½	1	1	½	1	0	0	0	1	6x	10
4	Šeplák Jan	I	0	0	½	-	0	1	½	1	1	½	1	1	6x	6
5	Uhlíř Alois	I	0	0	0	1	-	½	1	1	1	0	½	1	6	1
6	Mezník Miroslav	I	0	½	0	0	½	-	1	0	½	1	1	1	5x	12
7	Umlauf Jiří	I	1	½	½	½	0	0	-	0	1	1	0	0	4x	8
8	Kvapil Igor	I	½	0	0	0	0	1	1	-	0	½	1	½	4x	2
9	Mojžíš Jiří	I	0	0	1	0	0	½	0	1	-	0	1	1	4x	11
10	Halouzka Jiří	II	0	0	1	½	1	0	0	½	1	-	0	0	4	7
11	Mikeska Antonín	II	0	0	1	0	½	0	1	0	0	1	-	0	3x	3
12	Srp Josef	II	0	0	0	0	0	0	1	½	0	1	1	-	3x	9

Koblížek, Antonín - Nečesaný, Zdeněk [C84]

OP /Přerov-KPS Brno/, 05.04.1959

1.e4 e5 2.Jf3 Jc6 3.Sb5 a6 4.Sa4 Jf6 5.d4 exd4 6.0-0 Se7 7.e5 Je4 8.Jxd4 Jxd4 9.Dxd4 Jc5 10.Jc3 0-0 11.Vd1 d6 12.Se3 Jxa4 13.Dxa4 Sd7 14.Dd4 Sf5 15.Vd2 Ve8 16.Sf4 c5 17.Dd5 dxe5 18.Dxb7 exf4 19.Vxd8 Vaxd8 20.Dxa6 Sxc2 21.Dc4 Vd4 22.Db5 Ved8 23.De2 Sf6 24.Dxc2 Vd2 25.Da4 Sd4 26.Vf1 Vxb2 27.Jd1 Ve2 28.Dc4 Vde8 29.a4 g5 30.g3 V8e6 31.a5 Vd2 32.a6 Ve7 33.gxf4 gxf4 34.Kh1 h6 35.Vg1+ Kh7 36.a7 (Archiv Zdenek Nečesaný) 1-0

Mistrovství Brna 1962

	1	2	3	4	5	6	7	8	9	0	1	2	3	4	Body
1. Martinec E.	-	0	0	x	1	1	1	1	1	1	1	1	1	1	10,5
2. Čučka	1	-	1	0	1	0	1	x	1	1	x	1	1	x	9,5
3. Macháček P.	1	0	-	x	0	1	0	1	1	1	1	1	1	1	9,5
4. Vykydal F.	x	1	x	-	0	1	x	x	1	1	1	0	1	1	9
5. Jaroš M.	0	0	1	1	-	0	1	0	0	1	1	1	1	1	8
6. Koblížek A.	0	1	0	0	1	-	x	x	x	x	1	x	1	1	7,5
7. Pospíšil V.	0	0	1	x	0	x	-	x	1	0	x	1	1	x	6,5
8. Schuster P.	0	x	0	x	1	x	x	-	x	x	x	x	1	0	6
9. Mlýnek P.	0	0	0	0	1	x	0	x	-	x	1	1	0	1	5,5
10. Holas Jar.	0	0	0	0	0	x	1	x	x	-	x	1	0	1	5
11. Halouzka J.	0	x	0	0	0	0	x	x	0	x	-	1	1	x	4,5
12. Langr R.	0	0	0	1	0	x	0	x	0	0	0	-	1	1	4
13. Šeplák J.	0	0	0	0	0	0	0	0	1	1	0	0	-	1	3
14. Krupica Vl.	0	x	0	0	0	0	x	1	0	0	x	0	0	-	2,5

(Kronika MŠS Brno 1957-65)

Koblížek, Antonín - Čučka, Josef [B86]

Brno ch. (1), 03.09.1962

1.e4 c5 2.Jf3 d6 3.d4 cxd4 4.Jxd4 Jf6 5.Jc3 a6 6.Sc4 e6 7.Sb3 Se7 8.0-0 0-0 9.f4 Dc7 10.f5 e5 11.Jde2 b5 12.Jd5 Jxd5 13.Sxd5 Jc6 14.Jg3 Kh8 15.Jh5 g6 16.fxg6 fxg6 17.Sh6 gxh5 18.Vxf8+ Sxf8 19.Sxf8 Sb7 20.Df3 Dd8 21.Vf1 Dg5 22.Df7 Jd8 23.Sg7+ /Archiv Jos. Čučka/ 1-0

II. etapa mužů v Brně 1963

	Skupina A		1	2	3	4	5	6	7	8	9	10	11	12	Body	Los	
1	Tikovský	Bohu	I	-	½	0	1	1	½	1	1	1	1	1	9	2	
2	Macháček	I.brno	I	½	-	0	1	1	1	0	1	1	1	1	8x	1	
3	Jelínek	Slavoj	II	1	1	-	0	1	1	0	½	1	½	½	7	11	
4	Koblížek	KSB	I	0	0	1	-	½	½	1	1	1	0	1	1	7	12
5	Krupica	ZJŠ	I	0	0	0	½	-	1	1	½	1	1	1	7	7	
6	Pospíšil Vl.	KSB	I	½	0	0	½	0	-	1	0	½	1	1	1	5x	8
7	Fertig	Loko	II	0	1	1	0	0	0	-	½	0	1	1	½	5	4
8	Halouzka	KSB	I	0	0	½	0	½	1	½	-	0	1	1	½	5	6
9	Suchý	Loko	I	0	0	0	0	0	½	1	1	-	0	1	1	4x	10
10	Pavelka	Bohu	I	0	0	½	1	0	0	0	0	1	-	½	1	4	3
11	Jurda	B.Václ.	II	0	0	½	0	0	0	0	0	0	½	-	1	2	5
12	Strobach	KSB	II	0	0	½	0	0	0	½	½	0	0	0	-	1x	9

Luhačovice 1963

Mistrovství ČSSR družstev (27.-29.9.)

		1	2	3	4	Body	Skóre
1	Slovan Bratislava	-	6	6	6x	3	18,5
2	Motorlet Praha	4	-	5x	5	2,5	14,5
3	Spartak KPS Brno	4	4x	-	5x	1	14
4	Loko Hradec Králové	3x	5	4x	-	0,5	13

KPS se sem kvalifikovala vítězstvím nad Žiarem nad Hronom (Koblížek 1 Hronec) a nad Třincem (Koblížek 1 Schoupal).

	KPS Brno	Sl	Mo	Hr	Body
1	Kupka	1	½	½	2
2	Jaroš	0	0	1	1
3	Gillar	½	0	0	0x
4	Leitner	0	½	0	0x
5	Polák	0	-	1	1
6	Koblížek	1	½	1	2x
7	Vašíček	0	0	½	0x
8	Picmaus	1	1	1	3
9	Pokorný	0	1	0	1
10	Poláková M.	½	-	½	1
11	Chalupová	-	1	-	1
12	Mlýnek	-	0	-	0

Krátký, Karel - Koblížek, Antonín [B18]

KP /Třebíč-KPS/ (4), 12.01.1964

1.e4 c6 2.d4 d5 3.Jc3 dxe4 4.Jxe4 Sf5 5.Jg3 Sg6 6.Sc4 e6 7.J1e2 Sd6 8.h4 h6 9.Sd3 Sxd3
 10.Dxd3 Jf6 11.Jf4 Dc7 12.Df3 Jbd7 13.Jgh5 Jxh5 14.Jxh5 g6 15.Jf6+ Jxf6 16.Dxf6 Vh7
 17.Sd2 Se7 18.Df4 Sd6 19.De4 h5 20.0-0-0 0-0-0 21.Vh3 Ve8 22.Kb1 f5 23.De2 e5 24.d5
 c5 25.Va3 Kb8 26.Db5 Dd7 27.Da5 b6 28.Da6 e4 29.g3 Db7 30.Db5 Dd7 (Archiv Třebíč)
 1/2

II. etapa mistrovství ČSSR 1964 (1.4.-15.5.)

	Skupina B	VT	1	2	3	4	5	6	7	8	9	10	11	12	Body	Los
1	Vykydal F.		-	½	½	1	1	1	1	½	1	1k	1	1	9,5	10
2	Donnert M.		½	-	0	1	½	1	1	1	1	½	1	1	8,5	3
3	Hanefl L.		½	1	-	0	½	1	0	½	1	1	1	1	7,5	6
4	Koblížek A.		0	0	1	-	1	½	1	0	1	1	½	1	7	7
5	Hruška		0	½	½	0	-	1	½	½	0	1k	1	1	6	9
6	Fertig M.		0	0	0	½	0	-	1	1	0	1	1	1	5,5	12
7	Srp J.		0	0	1	0	½	0	-	1	0	1k	1	0	4,5	1
8	Zeman A.		½	0	½	1	½	0	0	-	½	½	½	½	4,5	2
9	Kalatalo		0	0	0	0	1	1	1	½	-	0	0	1	4,5	5
10	Jelínek S.		0k	½	0	0	0k	0	0k	½	1	-	1	0	3	11
11	Levíček		0	0	0	½	0	0	0	½	1	0	-	1	3	4
12	Fiala J.		0	0	0	0	0	0	1	½	0	1	0	-	2,5	8

Praha 1965 – mistrovství ČSSR družstev (26. – 28.11.)

		1	2	3	4	Body	Skóre
1	Slavia VŠ Praha	-	5x	6x	7	3	19:11
2	Slavoj Vyšehrad	4x	-	6	5x	2	16:14
3	Lokomotiva Brno	3x	4	-	5x	1	13:17
4	Královopolská	3	4x	4x	-	0	12:18

	KPS Brno	VŠ	Vy	Lo	Body
1	Kupka	½	0	1	1x
2	Macháček	0	1	0	1
3	Jaroš	0	0	1	1
4	Gillar	½	½	1	2
5	Leitner	-	½	0	0x
6	Rýc	0	0	½	0x
7	Vašíček	0	-	0	0
8	Picmaus	1	1	0	2
9	Polák	-	½	-	0x
10	Poláková M.	0	½	1	1x
11	Pokorný	-	-	0	0
12	Koblížek	1	½	-	1x
13	Pospišil V.	0	-	-	0

(Referát viz Československý šach 1966, 6. Zde i kompletní výsledky)

Plachetka, Ján - Koblížek, Antonín [B41]

CZEchT Praha (1), 1965

1.e4 c5 2.Jf3 e6 3.d4 cxd4 4.Jxd4 a6 5.c4 Jf6 6.Jc3 Sb4 7.Sd3 Dc7 8.0-0 0-0 9.Sg5 Se7
 10.Vc1 d6 11.Jc2 Jbd7 12.Je3 b6 13.De2 Sb7 14.Vfd1 Jc5 15.Sxf6 Sxf6 16.f3 Jxd3
 17.Dxd3 Sg5 18.Je2 Vfd8 19.f4 Se7 20.f5 Sg5 21.Jd4 Ve8 22.fxe6 fxe6 23.Vc3 Dc5 24.Jd5
 e5 25.Dg3 exd4 26.b4 Dc8 27.Vxd4 Dd8 28.Vf3 Ve5 29.Jc3 De7 /Bulletin/ 0-1

Gargulákův memoriál Brno 1966

		1	2	3	4	5	6	7	8	9	10	11	12	13	14	Body
1	Augustin J.	-	1	1	1	½	½	½	1	1	1	½	½	1	½	10
2	Olexa V.	0	-	1	1	1	1	0	0	½	1	1	1	1	1	9,5
3	Rýc I.	0	0	-	1	½	1	½	½	½	1	1	1	1	½	8,5
4	Koutník J.	0	0	0	-	1	½	½	½	1	½	1	1	1	1	8
5	Čučka J.	½	0	½	0	-	1	½	½	½	½	1	½	1	1	7,5
6	Laštovička J.	½	0	0	½	0	-	½	1	1	½	1	1	½	1	7,5
7	Platovský J.	½	1	½	½	½	½	-	½	½	½	½	½	½	½	7
8	Pospíšil V.	0	1	½	½	½	0	½	-	1	0	½	0	½	½	5,5
9	Macháček P.	0	½	½	0	½	0	½	0	-	1	½	½	½	1	5,5
10	Vykydal F.	0	0	0	½	½	½	½	1	0	-	½	½	½	1	5,5
11	Koblížek A.	½	0	0	0	0	0	½	½	½	½	-	1	½	½	4,5
12	Smetana Zd.	½	0	0	0	½	0	½	1	½	½	0	-	0	1	4,5
13	Picmaus B.	0	0	0	0	0	½	½	½	½	½	½	1	-	½	4,5
14	Stojan J.	½	0	½	0	0	0	½	½	0	0	½	0	½	-	3

(Kronika MŠS Brno 1965-71, zde chybná tabulka, JK)

Platovský, Jiří - Koblížek, Antonín [B43]

Brno /Gargulák/ (4), 09.09.1966

1.e4 c5 2.Jf3 e6 3.d4 cxd4 4.Jxd4 a6 5.Jc3 Dc7 6.Sd3 Jf6 7.0-0 b5 8.a3 Sb7 9.Jb3 d5
 10.De2 dxe4 11.Jxe4 Se7 12.Sd2 Jxe4 13.Sxe4 Sxe4 14.Dxe4 Dc6 15.Dxc6+ Jxc6 16.Sc3 0-
 0 17.Vad1 Vfd8 (1.40-1.25. Archiv J. Platovsky) 1/2

Přebor ČSSR družstev Hejnice 1966

(25.9.-2.10.)

		1	2	3	4	5	6	7	8	Body	Skóre
1	Vyšehrad Praha	-	5	5	7x	6x	5x	5x	6	6	42
2	Motorlet Praha	5	-	3x	6	7	7x	8	7x	5,5	42,5
3	Slavia VŠ Praha	5	6x	-	4	6x	5x	6	8x	5,5	42
4	Dynamo Praha	2x	4	6	-	3	6	6x	7x	4	35,5
5	Lokomotiva Brno	3x	3	3x	7	-	4x	7x	9	3	38
6	KPS Brno	4x	2x	4x	4	5x	-	5x	9	3	35,5
7	Hradec Králové	4x	2	4	3x	2x	4x	-	6	1	
8	Sn Bratislava	4	2x	1x	2x	1	1	4	-	0	

	KPS Brno	VŠ	Hr	Mo	Dy	Lo	Br	Vy	Body
1	Kupka S.	1	0	1	½	1	1	1	5x
2	Leitner F.	-	-	-	-	0	1	0	1
3	Rýc I.	0	½	0	½	1	½	0	2x
4	Macháček P.	½	1	0	1	0	1	½	4
5	Gillar L.	0	½	½	½	1	1	½	4
6	Picmaus B.	1	1	1	0	½	1	½	5
7	Vašíček F.	0	-	½	0	-	1	0	1x
8	Pospíšil Vl.	0	0	-	1	0	-	-	1
9	Koblížek A.	-	1	½	0	-	½	1	3
10	Poláková M.	-	-	-	-	½	1	1	2x
11	Davidová J.	½	0	½	0	-	-	-	1
12	Pokorný J.	½	1	0	-	1	-	-	2x
13	Donnert M.	1	½	½	½	½	1	0	4

(Referát Československý šach 1966, 156)

Mistrovství Brna (Gargulákův memoriál) 1967

		1	2	3	4	5	6	7	8	9	10	11	12	13	14	Body
1	Olexa V.	-	½	½	1	½	0	1	0	1	1	1	1	1	1	9,5
2	Augustin J.	½	-	½	½	1	1	½	½	½	1	½	1	½	1	9
3	Felix V.	½	½	-	½	1	1	0	1	½	1	1	0	1	1	9
4	Mlýnek P.	0	½	½	-	1	½	½	1	½	1	1	0	1	1	9
5	Macháček P.	½	0	0	0	-	1	1	½	1	1	1	1	1	1	9
6	Vykydal F.	1	0	0	½	0	-	1	½	½	1	1	1	½	1	8
7	Koblížek A.	0	½	1	½	0	0	-	1	½	½	1	1	½	½	7
8	Laštovička J.	1	½	0	0	½	½	0	-	1	½	½	1	1	0	6,5
9	Čučka J.	0	½	½	½	0	½	½	0	-	½	1	1	½	1	6
10	Šeplák J.	0	0	0	0	0	0	½	½	½	-	1	0	1	1	4,5
11	Smetana B.	0	½	0	0	0	0	0	½	0	0	-	1	1	1	4
12	Langer R.	0	0	1	1	0	0	0	0	0	1	0	-	½	0	3,5
13	Koutník J.	0	½	0	0	0	½	½	0	½	0	0	½	-	½	3
14	Pospíšil V.	0	0	0	0	0	0	½	1	0	0	0	1	½	-	3

(Kronika MŠS Brno)

Koblížek, Antonín - Koutník, Josef [C61]

Brno /Gargulák/ (7), 1967

1.e4 e5 2.Jf3 Jc6 3.Sb5 Jd4 4.Sc4 Jxf3+ 5.Dxf3 Df6 6.Dxf6 Jxf6 7.Jc3 Sb4 8.d3 d6 9.0-0 Se6 10.Sxe6 fxe6 11.f4 Sxc3 12.bxc3 exf4 13.Sxf4 e5 14.Sg5 0-0 15.Vab1 b6 16.Vf3 h6 17.Sxf6 Vxf6 18.Vxf6 gxf6 19.Vf1 Kf7 20.Vf5 Vg8 21.Kf2 Vg5 22.Vf3 c6 /0.50-1.09. Archiv Jos. Koutník/ 1/2

Čučka, Josef - Koblížek, Antonín [E69]

Brno /Gargulák/ (4), 1967

1.d4 Jf6 2.c4 g6 3.g3 Sg7 4.Sg2 d6 5.Jf3 0-0 6.0-0 Jbd7 7.Jc3 e5 8.e4 exd4 9.Jxd4 Ve8 10.h3 Jc5 11.Ve1 c6 12.Sf4 a5 13.Jb3 Sf8 14.Jxc5 dxc5 15.Dxd8 Vxd8 16.Sg5 Se7 17.e5 Jd5 18.exd5 Sxg5 19.Je4 Sh6 20.dxc6 bxc6 21.Jxc5 Vb8 22.Vad1 Sf5 23.b3 Sf8 24.Vc1 Vd2 25.g4 Sc2 26.Jd7 Vxd7 27.Vxc2 Sb4 28.Sxc6 Vc7 29.Vecl Vbc8 30.Se4 Vxc2 31.Vxc2 Vxc2 32.Sxc2 Sd2 33.a3 Sf4 34.Kg2 Kf8 35.e6 Sd6 36.a4 fxe6 37.Kf3 Kg7 38.Ke4 g5

39.Sd3 Kf6 40.Sb5 h6 /Archiv Jos. Čučka/ 1/2

Felix,Václav - Koblížek,Antonín [B43]

Brno /Gargulák/ (3), 06.09.1967

1.e4 c5 2.Jf3 e6 3.d4 cxd4 4.Jxd4 a6 5.Jc3 Dc7 6.Sd3 b5 7.0-0 Sb7 8.Ve1 Jc6 9.Jd5 exd5
 10.exd5+ Jce7 11.Jf5 d6 12.Sf4 Vd8 13.c4 g6 14.cxb5 gxf5 15.bxa6 Sg7 16.Da4+ Kf8
 17.Vac1 Db8 18.axb7 Dxb7 19.Da5 Va8 20.Db5 Dxb5 21.Sxb5 Sxb2 22.Vc7 Jxd5
 23.Sxd6+ Kg7 24.Vb7 Jgf6 25.Sc4 Sc3 26.Veb1 Vhe8 27.g4 Vad8 28.Sc7 Vc8 29.g5 Jxc7
 30.gxf6+ Kxf6 31.Kf1 Je6 32.Se2 Va8 33.a4 Ve7 34.V7b3 Se5 35.Sb5 Jd4 36.Vh3 Jxb5
 37.axb5 Kg6 38.Kg2 Vb7 39.Vg1 Va1 40.Vxa1 Sxa1 41.Vg3+ Kf6 42.Vh3 Vxb5 43.Vxh7
 Se5 44.Vh4 (Archiv V. Felix) 0-1

Sedlčany 1967 (31.9.-7.10.)

Mistrovství ČSSR družstev

		1	2	3	4	5	6	7	8	Body	Skóre	Los
1	ÚDA Praha	-	7	5	5	6	6,5	8,5	9,5	6	47,5	2
2	Vyšehrad Praha	3	-	5	7	5,5	5	5,5	9	5	40	7
3	Lokomotiva Brno	5	5	-	7	5,5	5	4,5	8,5	4,5	40,5	3
4	VŠ Praha	5	3	3	-	3,5	8	7,5	8	3,5	38	5
5	Motorlet Praha	4	4,5	4,5	6,5	-	5,5	3,5	8,5	3	37	1
6	Slovan Bratislava	3,5	5	5	2	4,5	-	5,5	7	3	32,5	6
7	KPS Brno	1,5	4,5	5,5	2,5	6,5	4,5	-	7,5	3	32,5	4
8	TIBA Dvůr Králové	0,5	1	1,5	2	1,5	3	2,5	-	0	12	8

	KPS Brno	VŠ	Sl	Vy	Mo	ÚD	Lo	DK	Body
1	Macháček P.	0	½	1	1	0	1	1	4x
2	Gillar L.	0	½	½	1	-	-	-	2
3	Felix V.	1	1	1	0	0	½	0	3x
4	Picmaus B.	0	0	0	½	0	0	1	1x
5	Pokorný J.	0	0	0	1	0	1	1	3
6	Koblížek A.	½	1	0	1	0	1	1	4x
7	Vašíček F.	-	-	1	-	-	-	1	2
8	Fencl V.	0	0	-	0	0	1	-	1
9	Smetana Z.	-	-	-	-	0	0	0	0
10	Davidová J.	0	1	0	1	1k	0	½	3x
11	Schuster P.	½	½	½	1	½	0	1	4
12	Mlýnek P.	½	0	½	-	0	1	1	3
13	Florian V.	-	-	-	0	-	-	-	0

II. etapa v Brně 1968 - 4 skupiny

Skupina A (22.3.-1.6.)

			1	2	3	4	5	6	7	8	9	0	1	2	3	4	Body
1.	dr. Slezáček L.	I Lok	-	1	x	0	1	1	1	x	1	1	1	1	1	1	11
2.	Koblížek Ant.	I KSB	0	-	x	1	1	1	1	1	1	x	1	1	1	1	11
3.	Martinec Evž.	II KŠK	x	x	-	x	x	0	x	1	1	1	1	x	x	1	8,5
4.	Pavelka Sv.	II Boh	1	0	x	-	1	0	0	x	0	x	x	1	1	1	7
5.	Srp Jos.	I ZJŠ	0	0	x	0	-	1	1	1	1	0	0	1	x	1	7
6.	Olexa Jar.	I Lok	0	0	1	1	0	-	1	0	1	0	0	1	1	1	7
7.	Hruška K.	I I.bo	0	0	x	1	0	0	-	0	1	1	1	1	1	x	7
8.	Hosnedl V.	I Lok	x	0	0	x	0	1	1	-	x	x	0	1	x	x	6
9.	Langer Rajm.	II I.bo	0	0	0	1	0	0	0	x	-	1	1	x	1	x	5,5
10.	Píše J.	I Lok	0	x	0	x	1	1	0	x	0	-	0	0	x	1	5
11.	Kopeček Iv.	I KSB	0	0	0	x	1	1	0	1	0	1	-	0	x	0	5
12.	Radil K.	II Lok	0	0	x	0	0	0	0	0	x	1	1	-	1	0	4
13.	Moulis Rud.	I KSB	0	0	x	0	x	0	0	x	1	x	x	0	-	1	3,5
14.	Příkryl Erm.	II KSB	0	0	0	0	0	0	x	x	x	0	1	1	0	-	3,5

(Kronika MŠS 1965-72)

Harrachov 1968 (28.9.-6.10.)

Mistrovství ČSSR družstev

		1	2	3	4	5	6	7	8	Body	Skóre
1	Slavia VŠ Praha	-	5,5	6,5	5	6,5	6	7	7	6.5	43,5
2	ÚDA Praha	4,5	-	6,5	7,5	7	8	7,5	7,5	6	48,5
3	Vyšehrad Praha	3,5	3,5	-	6	5,5	6	5	6	4.5	35,5
4	VOKD Poruba	5	2,5	4	-	3	5,5	7	6	3.5	33
5	Lokomotiva Brno	3,5	3	4,5	7	-	4	5,5	5,5	3	33
6	KPS Brno	4	2	4	4,5	6	-	6	5,5	3	32
7	Loko Hradec Králové	3	2,5	5	3	4,5	4	-	6	1.5	28
8	Zbrojovka Brno	3	2,5	4	4	4,5	4,5	4	-	0	26,5

(Ref.: Československý šach 1968, str. 149-151. Uvedena všechna utkání, bohužel jen stylem „za Vyšehrad vyhráli, za Zbrojovku vyhráli, remízy“.)

	KPS Brno	Lo	Hr	ZJ	VO	Vy	ÚD	VŠ	Body
1	Macháček	1	1	1	0	½	0	0	3x
2	Rýc	-	-	-	-	0	0	½	0x
3	Gillar	0	0	0	-	-	0	½	0x
4	Felix	½	½	1	0	1	0	0	3
5	Koblížek	-	0	0	0	½	-	1	1x
6	Mlýnek	½	1	1	0	0	0	1	3x
7	Pospíšil	1	-	1	½	-	0	-	2x
8	Polák	½	½	0	-	½	1	-	2x
9	Pokorný	0	-	-	0	-	-	-	0
10	Schuster	1	1	½	1	½	½	1	5x
11	Vašíček	1	½	-	1	½	-	-	3
12	Smetana	-	½	½	1	½	-	-	2x
13	Picmaus	-	-	-	-	-	0	0	0
14	Davidová	½	1	½	1	0	½	0	3x

Celostátní liga 1969/1970 (I. ročník)

		1	2	3	4	5	6	7	8	9	10	11	12	Body	Skóre
1	Slovan Bratislava	-	4	4	4	4,5	4	6	4	4	5	7	6,5	16	53
2	TŽ Třinec	4	-	4	4,5	7,5	4,5	2	4,5	5	3,5	5	4,5	16	49
3	Slavia VŠ Praha	4	4	-	3	3	4,5	5,5	4,5	6	4	5	5,5	15	49
4	VOKD Poruba	4	3,5	5	-	4	5	4	4	6,5	5	2,5	7,5	14	51
5	Vyšehrad Praha	3,5	0,5	5	4	-	3	5	6	4	4,5	6	6,5	14	48
6	ÚDA Praha	4	3,5	3,5	3	5	-	4	4,5	5	3	6	7	12	48,5
7	KPS Brno	2	6	2,5	4	3	4	-	3,5	4,5	4,5	5	5,5	12	44,5
8	Lokomotiva Brno	4	3,5	3,5	4	2	3,5	4,5	-	2,5	4,5	5,5	7	10	44,5
9	SVŠT Bratislava	4	3	2	1,5	4	3	3,5	5,5	-	5,5	6	5,5	10	43,5
10	Sl. Hradec Králové	3	4,5	4	3	3,5	5	3,5	3,5	2,5	-	6	4,5	9	43
11	VSS Košice	1	3	3	5,5	2	2	3	2,5	2	2	-	2	2	28
12	Motorlet Praha	1,5	3,5	2,5	0,5	1,5	1	2,5	1	2,5	3,5	6	-	2	26

	KPS Brno	Lo	Tř	Po	ÚD	Mo	Sl	SV	Vy	VŠ	Hr	Ko	Body
1	Macháček	1	½	0	½	0	0	½	0	0	½	0	3
2	Rýc	1	1	1	0	1	1	1	1	0	1	1	9
3	Felix	½	1	½	½	1	0	½	-	0	0	-	4
4	Mlýnek	0	0	½	½	½	0	0	0	-	1	½	3
5	Picmaus	1	-	-	-	-	-	-	-	-	0	0	1
6	Gillar	-	1	½	1	½	½	½	½	0	-	1	5x
7	Koblížek	-	-	-	½	-	-	-	0	-	-	-	0x
8	Schuster	-	-	-	-	1	0	-	-	1	0	1	3
9	Skácel	0	1	1	1	½	0	1	1	½	1	½	7x
10	Donnert	0	1	½	0	1	-	1	0	1	1	1	6x
11	Pospíšil V.	0	-	-	-	-	½	0	½	0	-	-	1
12	Vašíček	-	½	0	-	-	-	-	-	-	-	-	0x

Celostátní liga 1973/1974

		1	2	3	4	5	6	7	8	9	10	11	12	13	14	Body	Skóre
1	TŽ Třinec	-	4	4	3	4,5	4,5	5,5	5	5,5	4,5	4,5	5	4,5	4,5	22	59
2	ÚDA Praha	4	-	5	4,5	3,5	5,5	6	5	3,5	5,5	5,5	7	7	5,5	21	67,5
3	Sn Bratislava	4	3	-	6	4,5	5	8	4,5	4,5	4	2,5	6	3	5,5	18	60,5
4	Sigma Olomouc	5	3,5	2	-	5	4,5	4	3,5	6	3	4,5	4,5	4,5	4,5	17	54,5
5	Slavoj Vyšehrad	3,5	4,5	3,5	3	-	3	4,5	5,5	3,5	4	5	5	6,5	6	15	57,5
6	Tesla Karlín	3,5	2,5	3	3,5	5	-	5	2,5	6	4	6,5	5	5,5	3,5	13	55,5
7	DP Praha	2,5	2	0	4	3,5	3	-	4,5	6	4,5	5,5	3,5	5,5	5,5	13	50
8	Sl. Hradec Králové	3	3	3,5	4,5	2,5	5,5	3,5	-	5,5	2	5	5,5	2	5	12	50,5
9	KPS Brno	2,5	4,5	3,5	2	4,5	2	2	2,5	-	5	2,5	5	5,5	5	12	46,5
10	Univerzita Brno	3,5	2,5	4	5	4	4	3,5	6	3	-	4	4	1	7	11	51,5
11	SVŠT Bratislava	3,5	2,5	5,5	3,5	3	1,5	2,5	3	5,5	4	-	4,5	5	6,5	11	50,5
12	Lokomotiva Brno	3	1	2	3,5	3	3	4,5	2,5	3	5,5	4	-	5	5,5	7	43,5
13	Slavia VŠ Praha	2,5	1	5	3,5	1,5	2,5	2,5	6	2,5	7	3	3	-	3	6	44
14	Bonex Teplice	3,5	2,5	2,5	2,5	2	4,5	2,5	3	2	1	1,5	2,5	5	4	27	

	KPS Brno	VŠ	ÚD	SV	Sl	Vy	Dy	Hr	Tř	Ol	Ka	Te	Un	Lo	Body
1	Macháček	1	½	½	0	½	0	½	0	0	0	½	-	½	4
2	Donnert	0	½	0	½	1	0	½	½	0	0	1	½	½	5
3	Mlýnek	1	1	½	½	½	½	0	0	½	0	0	½	½	5x
4	Rýc	1	1	½	½	1	½	0	½	½	0	0	½	½	6x
5	Felix	1	½	0	0	1	0	1	1	0	0	1	½	½	6x
6	Jaroš	½	0	0	1	0	0	-	-	0	1	1	½	1	5
7	Polák	-	-	-	-	-	-	-	-	-	-	-	-	-	-
8	Florian V.	-	-	-	-	-	-	-	-	-	-	-	-	-	-
9	Picmaus	-	0	0	-	-	0	-	-	-	-	-	-	-	0
10	Gillar	1	1	1	½	½	1	0	½	0	0	½	-	-	6
11	Pospíšil V.	0	-	-	½	0	-	0	0	-	-	-	-	-	0x
12	Vašíček	-	-	-	-	-	-	-	-	-	-	-	-	-	-
13	Koblížek	-	-	-	-	-	-	½	0	1	-	-	1	½	3
14	Binder	-	-	-	-	-	-	-	-	-	1	1	½	-	2x
15	Mlynář	-	-	-	-	-	-	-	-	-	-	-	1	1k	2

Možný, Milos - Koblížek, Antonín [D79]

CL /KPS-Univ/ (12), 05.1974

[Možný, M]

1.d4 Jf6 2.g3 d5 3.Sg2 c6 4.Jf3 g6 5.0-0 Sg7 6.c4 0-0 7.cxd5 cxd5 8.Jc3 Jc6 9.Je5 Sf5
10.Jxc6 bxc6 11.Ja4 Jd7 12.Sg5 h6 13.Se3 Kh7 14.Vc1 Vc8 15.f3 Da5 16.Sf2 e5 17.dxe5
Jxe5 18.Sd4 Vfe8 19.Vc5 Db4 20.Sc3 Db7 21.b3 Dd7 22.Da1 d4 23.Sb2 Sf8 24.Vcc1 e5
25.e3?? Jd3 26.Vcd1 Jxb2 27.Dxb2 Vxe3 28.Dd2 Vce8 29.Da5 De7 30.Vc1 Sd3 31.Vf2
Ve2 32.Vxe2 Dxe2 33.Kh1 Df2 34.Vg1 Ve2 0-1

Šedý, Jan - Koblížek, Antonín [E61]

CL /KPS-Loko/ (13), 01.06.1974

1.d4 Jf6 2.c4 g6 3.Jf3 Sg7 4.Jc3 0-0 5.e3 d6 6.Sd3 Jbd7 7.0-0 e5 8.Dc2 Jh5 9.dxe5 dxe5
10.e4 Jc5 11.Se2 c6 12.Sg5 f6 13.Sh4 De7 14.b4 Je6 15.c5 g5 16.Sg3 Jhf4 17.Sc4 Kh8
18.Vad1 a5 19.a3 axb4 20.axb4 Jd8 21.Ja4 Sg4 22.Jb6 Va3 23.Sxf4 gxf4 24.Jh4 f5 25.Jxf5
Dg5 26.f3 (Archiv Jan Šedý) 1/2

Celostátní liga 1974/75

		1	2	3	4	5	6	7	8	9	10	11	12	13	14	Body	Skóre
1	ÚDA Praha	-	4x	4x	5x	3	5	4x	4x	4x	5x	3x	4	4	6	20	59
2	Sl. Vyšehrad	3x	-	3	5x	4	4x	4	5	4	4x	4x	5x	6	6	19	60,5
3	Sn Bratislava	3x	5	-	5x	4	2	4x	4x	4	4	4x	5x	5	7x	19	59,5
4	Tesla Karlín	2x	2x	2x	-	5	6	5	4x	4	6x	4x	4x	6	5x	19	59
5	Sl. Hradec Král.	5	4	4	3	-	4	4	3x	5	4x	4	6	3	7	15	57
6	Sigma Olomouc	3	3x	6	2	4	-	4	3x	5x	4	5x	4x	5x	4x	15	55
7	TŽ Třinec	3x	4	3x	3	4	4	-	5	4	3	4	6x	5	5x	13	55
8	ÚDPMJF Praha	3x	3	3x	3x	4x	4x	3	-	5	4	4	4x	4	6x	13	53,5
9	Univerzita Brno	3x	4	4	4	3	2x	4	3	-	4x	5	3	4	5x	11	50
10	Dopr. podnik Praha	2x	3x	4	1x	3x	4	5	4	3x	-	4	5x	3x	4x	10	49
11	KPS Brno	4x	3x	3x	3x	4	2x	4	4	3	4	-	4x	4x	2x	10	48
12	VOKD Poruba	4	2x	2x	3x	2	3x	1x	3x	5	2x	3x	-	5x	5x	7	45
13	Dyn. ZČE Plzeň	4	2	3	2	5	2x	3	4	4	4x	3x	2x	-	3	7	43
14	BAZ Bratislava	2	2	0x	2x	1	3x	2x	1x	2x	3x	5x	2x	5	-	4	34,5

	KPS Brno	Pl	Dy	KV	Sl	Un	Ol	Hr	Tř	Po	DM	Ka	ÚD	Vy	Body
1	Donnert	½	½	½	½	0	0	½	½	0	0	½	½	½	4x
2	Mlýnek	1	½	-	-	0	½	½	½	0	1	0	0	½	4x
3	Felix	0	-	0	½	½	0	0	½	1	0	0	1	0	3x
4	Macháček	0	½	-	-	½	1	1	-	-	0	1	1	½	5x
5	Rýc	1	0	½	½	1	0	0	0	1	1	1	1	1	8
6	Jaroš	1	1	0	½	0	½	1	1	½	1	0	½	1	8
7	Picmaus	-	-	-	-	-	-	-	-	-	-	-	-	-	-
8	Polák	-	-	-	-	-	-	-	-	-	-	-	-	-	-
9	Gillar	-	½	½	0	1	0	-	0	1	0	-	-	-	3
10	Binder	-	0	1	1	0	½	0	1	0	-	-	-	-	3x
11	Pospíšil V.	1	-	0	½	-	-	-	-	-	1	1	½	0	4
12	Koblížek	-	1	-	-	-	-	1	-	-	-	-	0	0	2
13	Vašíček	-	-	-	-	-	-	-	-	-	-	-	-	-	-
14	Mlynář	0	-	0	0	-	-	-	½	1	-	0	-	-	1x

Koblížek, Antonín - Mojžíš, Jaroslav [C09]

CL /KPS Brno-Hradec Králové/ (7), 15.02.1975

1.e4 e6 2.d4 d5 3.Jd2 c5 4.exd5 exd5 5.Jgf3 Jc6 6.dxc5 Sxc5 7.Jb3 Sd6 8.Se2 Jge7 9.0-0
0-0 10.Jbd4 Sg4 11.h3 Sh5 12.Se3 Dd7 13.Ve1 Vad8 14.c3 Vfe8 15.Dd2 h6 16.Sf4 Jxd4
17.Jxd4 Sxf4 18.Dxf4 Sxe2 19.Vxe2 Jg6 20.Vxe8+ Vxe8 21.Dd2 Je5 22.b3 Jc6 23.Jc2 Dd8
24.Vd1 Ve5 25.Je3 De8 26.Kf1 Je7 27.Dd4 Jc6 28.Dg4 Je7 29.Db4 Dc6 30.Dd4 Da6+
31.Kg1 Jc6 32.Dd2 Je7 33.Dc2 Db6 34.Vd4 g6 35.Dd2 Dc6 36.c4 dxc4 37.Vd8+ Kg7
38.Jg4 Vh5 39.Dd4+ f6 40.Vd6 (2.01-2.31. Archiv JK) 1-0

Celostátní liga 1979/1980

		1	2	3	4	5	6	7	8	9	10	11	12	Body	Skóre
1	DP Praha	-	5	2x	5	5	4x	4x	4x	4	6	6x	6	19	53,5
2	Sigma Olomouc	3	-	3x	6x	4x	4x	6	4	5	6	4x	7x	17	55
3	Slavoj Vyšehrad	5x	4x	-	3	6	5x	2x	4	4x	5	5	5x	17	51
4	ÚDA Praha A	3	1x	5	-	5	4x	5	4x	4x	4	5	6x	17	48,5
5	TŽ Třinec	3	3x	2	3	-	5	5	4x	4	4x	6	6x	13	47
6	Sl. Hradec Králové	3x	3x	2x	3x	3	-	6	4x	4x	5	4x	7	12	48
7	VŠ Praha	3x	2	5x	3	3	2	-	4	4	5x	5x	7	10	45
8	Sn Bratislava	3x	4	4	3x	3x	3x	4	-	4x	4	4x	5x	10	44,5
9	Zbrojovka Brno	4	3	3x	3x	4	3x	4	3x	-	3	4	6x	6	42,5
10	VSŽ Košice	2	2	3	4	3x	3	2x	4	5	-	3x	6	6	38
11	KPS Brno	1x	3x	3	3	2	3x	2x	3x	4	4x	-	6	5	37
12	ÚDA Praha B	2	0x	2x	1x	1x	1	1	2x	1x	2	2	-	0	18

	KPS Brno	Vy	Hr	OI	Tř	VŠ	UB	UA	DP	Sn	Ko	Zb	Body
1	Věchet	0	½	0	½	0	½	1	½	0	1	½	4x
2	Rýc	1	1	0	0	½	½	½	0	½	½	½	5
3	Mališ	0	½	½	0	1	1	½	½	0	½	½	5
4	Donnert	-	-	1	0	0	1	1	0	½	½	½	4x
5	Jaroš	½	0	½	½	-	-	-	-	-	-	-	1x
6	Felix	½	0	0	0	0	-	0	-	-	-	-	0x
7	Fencl	-	-	-	-	-	0	0	0	0	0	-	0
8	Pospíšil V.	½	½	½	½	½	1	0	0	1	1	1	6x
9	Mlýnek	0	1	1	½	0	1	0	0	1	½	0	5
10	Sousedík	½	0	-	-	-	-	-	-	-	-	1	1x
11	Koblížek	-	-	-	-	½	1	-	-	-	-	0	1x
12	Picmaus	-	-	-	-	-	-	-	½	½	½	-	1x

Vykydal, František - Koblížek, Antonín [B26]

NL /KPS B-Loko A/ (1), 29.11.1981

1.e4 c5 2.Jc3 Jc6 3.g3 g6 4.Sg2 Sg7 5.d3 d6 6.Se3 e6 7.Dd2 Vb8 8.h4 h5 9.a4 Jge7 10.Jh3 Jd4 11.0-0 e5 12.f4 Sg4 13.Vf2 Dd7 14.Kh2 f6 15.Vaf1 0-0 16.fxe5 dxe5 17.Sh6 Kh7 18.Sxg7 Kxg7 19.b3 b6 20.Jd1 a6 21.Je3 Se6 22.Jg1 Vbd8 23.Sh3 Sxh3 24.Jxh3 b5 25.Va1 Vc8 26.axb5 axb5 27.Va6 c4 28.bxc4 bxc4 29.Da5 Jdc6 30.Da3 cxd3 31.Dxd3 Dxd3 32.cxd3 Vfd8 33.Va3 Vd7 34.Vb2 Vcd8 35.Jf2 Jd4 36.Kg2 Vc7 37.Vb6 Vdd7 38.Jc4 Va7 39.Vba6 Vxa6 40.Vxa6 Jec6 41.Vb6 Kf7 42.Jd1 Va7 43.Jc3 Kg7 44.Kf2 Vd7 45.Jd5 Kf7 46.Ke3 Kg7 47.Vb2 Je7 48.Jcb6 Vb7 49.Vf2 Jxd5+ 50.Jxd5 Vf7 51.Vb2 Va7 1/2

Sosna, Jan - Koblížek, Antonín [B22]

NL /KPS B-Uni B/ (7), 07.03.1982

1.e4 c5 2.Jf3 e6 3.c3 Jf6 4.e5 Jd5 5.d4 cxd4 6.cxd4 Jc6 7.Jc3 Jxc3 8.bxc3 d6 9.Sd3 Da5 10.0-0 dxe5 11.dxe5 Jxe5 12.Jxe5 Dxe5 13.Ve1 Dc7 14.Sb5+ Sd7 15.Sf4 Dd8 16.Dh5 Sxb5 17.Vxe6+ Se7 18.Dxb5+ Dd7 19.Vxe7+ Kxe7 20.Ve1+ Kd8 21.Db3 Kc8 22.Dc4+ Kd8 23.Db3 Kc8 24.h3 b6 25.Dc4+ Kb7 26.De4+ Ka6 27.De2+ Kb7 28.Vd1 De8 29.Df3+ Ka6 30.Dd3+ Kb7 31.Dd5+ Ka6 32.Dc4+ Db5 33.Dxf7 Vhf8 34.Dc7 Vac8 35.Dd6 Dc5 36.Dxc5 Vxc5 37.g3 Vf7 38.Vd3 Kb5 39.Se3 Vc4 40.Sd4 Va4 41.Vd2 Kc4 42.f4 b5 43.Kf2 Vd7 44.Ke3 b4 45.cxb4 Va3+ 46.Ke4 Vxg3 47.h4 Vh3 48.Vc2+ Kxb4 49.Vg2 g6 50.Sf6 Vdd3 51.Ve2 a5 52.Se7+ Kc4 53.Vc2+ Vc3 54.Ve2 a4 55.Sf6 Vc1 56.Sg5 Vhh1 57.Ke5 Vce1 58.Vxe1 Vxe1+ 59.Kf6 Vb1 60.Sh6 Vb7 61.Sf8 Kd5 62.Kg5 Vf7 63.Sb4 Vf5+ 64.Kg4 Ke4 65.Sd6 h5+ 66.Kg3 Vd5 67.Sc7 Vd3+ (Bulletin Uni) 0-1

Celostátní liga 1982/1983

Výsledek: 1. DP Praha 18(54), 2. Bohemians Praha 18(52,5), 3. TŽ Třinec 16(49), 4. Lokomotiva Olomouc 13(48,5), 5. Slovan Bratislava 11(44,5), 6. Hradec Králové 10(44,5), 7. Slavoj Vyšehrad 10(43,5), 8. VŠ Praha 10(42,5), 9. ÚDA Praha 9(41), 10. Univerzita Brno 8(40), 11. KPS Brno 6(37,5), 12. Baník Příbram 3(30,5)

	KPS Brno	ELO	Br	Tř	Ol	Pr	Bo	DP	Vy	Un	Hr	VŠ	ÚD	Body
1	Rýc		½	1	0	½	0	½	½	½	0	½	0	4-11
2	Mališ		1	0	½	0	½	½	0	½	½	0	½	4-11
3	Felix		1	-	1	0	0	0	0	0	0	-	0	2-9
4	Donnert		½	0	0	1	0	0	1	1	1	½	1	6-11
5	Mlýnek		0	½	½	1	-	½	½	½	½	0	½	4x-10
6	Jaroš		½	½	0	1	0	0	½	0	1	½	0	4-11
7	Čížek		1	½	1	-	-	0	1	½	½	1	½	6-9
8	Pospíšil V.		-	0	-	-	0	-	-	0	-	-	-	0-3
9	Krejčí M.		-	1	0	0	0	-	-	-	-	-	-	1-4
10	Picmaus		1	-	-	1	-	-	0	-	1	0	1	4-6
11	Koblížek		-	-	-	-	-	-	-	-	-	1	-	1-1
12	Veselý J.		-	-	-	-	1	0	-	-	-	-	-	1-2
			5x	3x	3	4x	1x	1x	3x	3	4x	3x	3x	

Koblížek, Antonín (2092) - Mucha, Karel (1967) [C06]

KP I / Znojmo A-KPS A / (7), 04.02.1990

1.e4 e6 2.d4 d5 3.Jd2 Jf6 4.e5 Jfd7 5.Sd3 c5 6.c3 Jc6 7.Je2 Db6 8.Jf3 cxd4 9.cxd4 Db4+ 10.Kf1 Se7 11.a3 Db6 12.Dc2 Jf8 13.b4 Sd7 14.Se3 Vc8 15.Db2 a6 16.Vc1 Ja7 17.Jc3 Dd8 18.a4 Jg6 19.g3 0-0 20.h4 Ve8 21.b5 axb5 22.axb5 Vb8 23.Kg2 Jc8 24.Ja4 b6 25.Vc2 f6 26.h5 Jf8 27.Vhc1 Vb7 28.Db3 Kh8 29.h6 g6 30.exf6 Sxf6 31.Sf4 g5 32.Se5 Kg8 33.Sxf6 Dxf6 34.Je5 Jd6 35.Vc7 Veb8 36.Db4 Jf5 37.Sxf5 exf5 38.Jxd7 Jxd7 39.V1c6 Df8 40.Db3 Vxc7 41.Vxc7 Jf6 42.De3 Dxb6 43.De6+ Kh8 44.Vc6 Vf8 45.Jxb6 f4 46.Jxd5 f3+ 47.Kg1 Dg6 48.Vc1 Jxd5 49.Dxd5 g4 50.De5+ Kg8 51.Ve1 Vf5 52.De8+ Dxe8 53.Vxe8+ Kf7 54.Ve5 Vf6 55.Vg5 h5 56.Vxh5 Vd6 57.d5 Kg6 58.Ve5 (Time! 2.15-3.00) 1-0

Moravskoslezská liga 1991/1992

		1	2	3	4	5	6	7	8	9	10	11	12	Body	Skóre
1	Slavia Havířov	-	5	2,5	6	5,5	6	7	7	5,5	5,5	4,5	8K	20	62,5
2	VOKD Poruba	3	-	4	5,5	5,5	6	5,5	6,5	6	5,5	4,5	6	19	58
3	HM Ostrava	5,5	4	-	4	6,5	4	5	5,5	4,5	4,5	3	5,5	17	52
4	ŠK 64 Brno	2	2,5	4	-	4	4,5	3,5	4,5	4,5	4	7	5,5	13	48
5	Zbroj. Vsetín	2,5	2,5	1,5	4	-	4	4	4	5	4	4,5	4,5	11	40,5
6	TJ Třebíč	2	2	4	3,5	4	-	4	4,5	3	4	7,5	6	10	44,5
7	Baník Havířov	1	2,5	3	4,5	4	4	-	4	5,5	3	4	4	9	39,5
8	T. Kopřivnice	1	1,5	2,5	3,5	4	3,5	4	-	3,5	6,5	6	5,5	8	41,5
9	KPS Brno	2,5	2	3,5	3,5	3	5	2,5	4,5	-	5,5	2,5	5,5	8	40
10	Lok. Brno	2,5	2,5	3,5	4	4	4	5	1,5	2,5	-	4	5,5	8	39
11	Univ. Brno B	3,5	3,5	5	1	3,5	0,5	4	2	5,5	4	-	2,5	6	35
12	DAK Slušovice	0K	2	2,5	2,5	3,5	2	4	2,5	2,5	2,5	5,5	-	3	29,5

	KPS Brno	Elo	Vs	BH	Ko	64	Sl	SH	HM	Po	Tř	UB	Lo	Body
1	Donnert M.		0	0	0	½	0	½	½	0	½	0	½	2x-11
2	Mlýnek P.		1	0	1	0	0	½	0	0	1	0	½	4-11
3	Felix V.		0	1	0	½	½	-	-	0	0	0	½	2x-9
4	Pospíšil V.		0	-	-	-	1	0	0	0	0	-	1	2-7
5	Rychtecký M.		0	0	½	0	1	0	-	-	-	-	-	1x-6
6	Ramík J.		-	-	-	-	-	½	-	-	-	-	-	0x-1
7	Fencel V.		-	-	-	-	-	-	-	-	-	1	½	1x-2
8	Koblížek A.		½	1	0	0	-	-	-	½	½	0	-	2x-7
9	Skácelík P.		1	0	1	½	1	-	½	0	1	0	1	6-10
10	Vyskočil N.		-	-	1	1	1	½	½	1	1	1	1	8-9
11	Švihel K.		½	-	1	1	1	0	0	½	1k	½	½	6-10
12	Krejčí M.		-	½	-	-	-	½	-	-	-	-	-	1-2
13	Zavadil M.		-	-	-	-	-	-	1	-	-	-	-	1-1
14	Dobeš M.		-	-	-	-	-	-	-	-	-	-	-	-
15	Jaroš M.		-	-	-	-	-	-	1	-	-	-	-	1-1

Moravskoslezská liga 1992-1993

		1	2	3	4	5	6	7	8	9	10	11	12	Body	Poř-
1	Univ. Brno	-	3x	4	3x	3x	5	4x	4x	5	3	3x	3x	9-44	7.
2	HM Ostrava	4x	-	4x	4x	4	5	4	4x	5x	3x	5	3x	16-48x	3.
3	ŠK 64 Brno	4	3x	-	2x	2x	5x	3x	3x	2	4	4x	6	8-41	10.
4	Ba Havířov	4x	3x	5x	-	3x	5	3x	3x	3	2	4	4	8-42	9.
5	VOKD Poruba	4x	4	5x	4x	-	6x	4x	8k	4x	4	4	2x	17-52x	1.
6	Kopřivnice	3	3	2x	3	1x	-	2x	3x	4	1x	4	1	2-29x	12.
7	NH Ostrava	3x	4	4x	4x	3x	5x	-	8k	3	5	4x	5	15-51	4.
8	KPS Brno	3x	3x	4x	4x	0k	4x	0k	-	5	4x	5	4	13-39x	5.
9	Vsetín	3	2x	6	5	3x	4	5	3	-	3x	3	4x	9-43	8.
10	Třebíč	5	4x	4	6	4	6x	3	3x	4x	-	4x	7x	16-52x	2.
11	Žďár	4x	3	3x	4	4	4	3x	3	5	3x	-	1	7-39	11
12	Havřice	4x	4x	2	4	5x	7	3	4	3x	0x	7	-	12-49x	6.

Do Českomoravské ligy postoupila Poruba. Do divizí sestoupily Kopřivnice, Žďár a ŠK 64 Brno.

	KPS Brno	Ko	Po	NH	Ha	Tř	Žď	Vs	Un	HM	64	Hv	Body
1	Mlýnek	1	*	*	0	0	½	½	0	1	½		
2	Donnert	1	*	*	0	1	½	1	0	½	½		
3	Vyskočil	1	*	*	1	1	0	0	0	½	0		
4	Pospíšil Vl.	½	*	*	0	0	½	½	½	0	-		
5	Felix	½	*	*	1	½	1	½	1	1	1		
6	Skácelík	0	*	*	½	0	1	1	1	½	-		
7	Fencel	0	*	*	-	-	-	½	-	0	-		
8	Rychtecký	½	*	*	1	1	1	-	0	-	1		
9	Dvořák	-	*	*	-	-	-	-	1	-	-		
10	Koblížek	-	*	*	½	-	-	-	-	-	-		
11	Švihel	-	*	*	-	1	½	1	-	0	1		
12	Krejčí M.	-	*	*	-	-	-	-	-	-	0		
		4x	0k	0k	4	4x	5	5	3x	3x	4x		

Koblížek, Antonín (2017) - Vaculíková, Renata (1896) [C99]

II. liga D /Univ-Duras C/ (4), 05.12.2004

1.e4 e5 2.Jf3 Jc6 3.Sb5 a6 4.Sa4 Jf6 5.0-0 Se7 6.Ve1 b5 7.Sb3 d6 8.c3 0-0 9.h3 Ja5 10.Sc2 c5 11.d4 Dc7 12.Jbd2 cxd4 13.cxd4 Sb7 14.d5 Jc4 15.Jf1 Vac8 16.Sd3 Vfe8 17.b3 Jb6 18.Sd2 Jbd7 19.De2 Jf8 20.Je3 Jg6 21.g3 Dd7 22.Kh2 h6 23.Jf5 Sf8 24.J3h4 Kh7 25.Df3 Jg8 26.Vg1 Vc7 27.g4 Jxh4 28.Jxh4 f6 29.Jf5 g6 30.Je3 Sg7 31.h4 Vf8 32.Dg3 Df7 33.f4 De8 34.Sb4 Vd7 35.f5 g5 36.a4 bxa4 37.Vxa4 Dc8 38.Jc4 Db8 39.Jb6 Vdf7 40.Sxa6 Sxa6 41.Vxa6 gxh4 42.De3 Vb7 43.Vc1 Dd8 44.Vc6 Je7 45.Vxd6 Dc7 46.Dc5 1-0

Šípek, Michal (1890) - Koblížek, Antonín [A15]

KP I /Loko D-Duras D/ (7), 05.02.2006

1.Jf3 Jf6 2.c4 g6 3.g3 Sg7 4.Sg2 0-0 5.d3 d5 6.Dc2 c6 7.Sf4 dxc4 8.Dxc4 Db6 9.Se5 Se6 10.Dd4 Jbd7 11.Dxb6 axb6 12.Jc3 Jxe5 1/2

Koblížek, Antonín (1999) - Komprda, Pavel (2077) [B19]

KP II B /Duras D-Bystre/ (7), 11.02.2007

1.e4 c6 2.d4 d5 3.Jc3 dxe4 4.Jxe4 Sf5 5.Jg3 Sg6 6.h4 h6 7.Jf3 Jd7 8.h5 Sh7 9.Sd3 Sxd3 10.Dxd3 Dc7 11.Sd2 e6 12.0-0-0 Jgf6 13.c4 Sd6 14.Je4 Sf4 15.Kb1 Sxd2 16.Jxf6+ Jxf6 17.Dxd2 0-0-0 18.De2 c5 19.dxc5 Vxd1+ 20.Vxd1 Dxc5 21.Je5 Dc7 22.g4 Vd8 23.Vxd8+ Kxd8 24.Dd1+ Ke7 25.Dd4 Jd7 26.f4 (R) 1/2



V popředí durasák Antonín Koblížek (vlevo) a olejář Luboš Janda

(Koblížek v roce 2008)

Kalendovský, Jan (2028) - Koblížek, Antonín (1938) [B25]

KP II B /Bystre-Duras D/ (1), 18.10.2009

1.e4 c5 2.Jc3 Jc6 3.g3 g6 4.Sg2 Sg7 5.d3 d6 6.Se3 e6 7.Dd2 Vb8 8.f4 Jge7 9.Jf3 Jd4 10.0-0 0-0 11.Jh4 f5 12.Jd1 b6 13.c3 Jdc6 14.d4 [RR 14.Sf2 Dd7 15.Je3 d5 16.exd5 exd5 17.Jc2 d4 18.c4 Sb7 19.Vfe1 Vfe8 20.Jf3 h6 21.a3 Ja5 22.Vab1 Jb3 23.Dd1 b5 24.Ja1 Jxa1 25.cxb5 Dxb5 26.Vxa1 Dxb2 27.Da4 Sc6 28.Dxa7 Db7 Botschek,M-Bekker Jensen,D/Gelsenkirchen 2000/EXT 2001/0-1 (53)] 14...cxd4 15.cxd4 fxe4 16.Sxe4

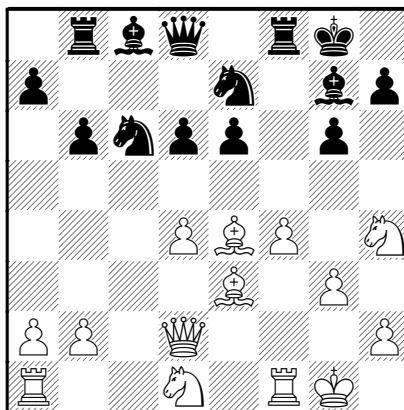

16...Sb7N [RR 16...Dd7 17.Vc1 Sb7 18.Jc3 Ja5 19.Sxb7 Jc4 20.De2 Jxe3 21.Dxe3 Vxb7 22.Vfel Vc7 23.Jf3 Jf5 24.Dd3 d5 "-" Lebrado,G-Pinal,N/Cienfuegos 1983/MCD (24)] 17.Vc1 Ve8 18.Jc3 d5 19.Sg2 Ja5 20.b3 Jf5 21.Jxf5 gxf5 22.Vfe1 (R. 0.52-1.05) 1/2

Dufek, Martin (1974) - Koblížek, Antonín (1921) [B80]

KP II B /Loko E-Duras D/ (6), 09.01.2011

1.e4 c5 2.Jf3 d6 3.d4 cxd4 4.Jxd4 Jf6 5.Jc3 a6 6.Sg5 e6 7.Dd2 Se7 8.0-0-0 Dc7 9.f4 Jbd7
10.g3 b5 11.a3 Jb6 12.Sxf6 gxf6 13.Jdxb5 axb5 14.Jxb5 Dd8 15.Jxd6+ Kf8 16.Se2 Kg7
17.g4 Ja4 18.Vhg1 Db6

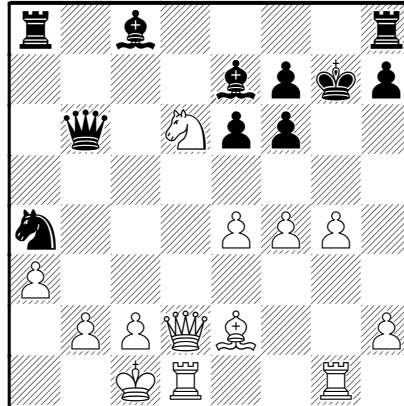

19.Dd4?? Sxd6 20.Dxb6 Sxf4+ 21.Kb1 Jxb6 22.h4 Sb7 23.Vdf1 e5 24.Sd3 Vhd8 25.Ka2
Vd4 26.Ve1 0-1

Bilance Antonína Koblížka v celostátní lize v barvách KPS Brno. Celkem natoupil v 5 ročnících, 6x vyhrál, 5x prohrál a 4x remízoval. Předtím ve finále celostátní soutěže družstev: 5 startů a bilance +10 -6 =6. Celkově +16 -11 =10.

Výsledky Antonína Koblížka v **Národní (druhé) lize** – bohužel neúplné:

II. liga – skupina C Morava 1970/1971

1. Olomouc	8 1 0	51,5	17
2. VŽKG Ostrava A	7 1 1	45	15
3. PS Přerov	6 2 1	47,5	14
4. Jihlava	6 0 3	36	12
5. Gottwaldov	4 0 5	35,5	8
6. VŽKG Ostrava B	4 0 5	31,5	8
7. KPS Brno B	3 0 6	33	6
8. Lokom Brno B	2 1 6	28	5
9. NHKG Ostrava	2 0 7	26,5	4
10. Loko Přerov	0 1 8	24,5	1

		1	2	3	4	5	6	7	8	9	0	Body	Skóre
1	Sigma MŽ Olomouc	-	5	4	6	5	6	8	6x	4x	6x	17	51x
2	VŽKG Ostrava A	3	-	4	4x	5	5x	6	5	6x	5x	15	45
3	Strojírny Přerov	4	4	-	6x	6	6	5	6	7	7	16	51x
4	Spartak Jihlava	2	3x	1x	-	4x	4x	6	5	4x	4x	12	36
5	TJ Gottwaldov	3	3	2	3x	-	4x	3x	6	4x	5x	8	35x
6	KPS Brno B	2	2x	2	3x	3x	-	5	5x	3x	5x	6	33
7	VŽKG Ostrava B	0	2	3	2	4x	3	-	3	4x	4x	6	26x
8	Lokomotiva Brno B	1x	3	2	3	2	2x	5	-	6	4	5	28
9	NHKG Ostrava	3x	1x	1	3x	3x	4x	3x	2	-	4x	4	26x
10	Lokomotiva Přerov	1x	2x	1	3x	2x	2x	3x	4	3x	-	1	24x

(Archiv Jos. Ludvíček – má tam asi chyby – pozn. JK)

Sestava KPS Brno B: ing. Jaroš, Ličman, Vašíček, Pospíšil Vl., Schuster, Zejda, Halouzka, Koblížek, Florián V., Moulis, Malý, Trnka Keclík.

II. liga – skupina C Morava 1971/72

		1	2	3	4	5	6	7	8	9	10	Body	Skóre
1	Univerzita Brno	-	2,5	4	7	5	7	4,5	5	6	5,5	15	46,5
2	Zbrojovka Brno	5,5	-	4	3	4	5,5	5,5	6	7,5	4,5	14	45,5
3	KSB Brno A	4	4	-	4	2	6	7,5	4	5,5	6	12	43
4	Přerov	1	5	4	-	5	5	3,5	6,5	4	4,5	12	38,5
5	Slavia Havířov	3	4	6	3	-	3,5	5	4	3,5	6	9	38
6	Spartak Jihlava	1	2,5	2	3	4,5	-	8	4	3,5	6	7	34,5
7	VŽKG Ostrava B	3,5	2,5	0,5	4,5	3	0	-	4	5,5	5	7	28,5
8	VŽKG Ostrava A	3	2	4	1,5	4	4	4	-	3,5	4,5	6	30,5
9	TJ Gottwaldov	2	0,5	2,5	4	2,5	4,5	2,5	4,5	-	4	6	27
10	KSB Brno B	2,5	3,5	2	3,5	4	2	3	3,5	4	-	2	28

	KPS Brno A		KB	Un	Go	Př	Zb	Ha	VB	Ji	VA	Body
1	Donnert Milan	Km	-	½	1	1	0	0	1	1	0	4x-8
2	Rýc Ivo	Km	1	½	1	0	½	0	-	1	½	4x-8
3	Macháček Petr	Km	½	1	1	½	0	0	1	0	1	5-9
4	Mlýnek Petr	Km	½	1	1	½	1	½	-	½	½	5x-8
5	Picmaus Bohumil	Km	1	0	0	-	0	0	½	1	0	2x-8
6	Felix Václav	I	1	1	1	1	1	1	1	1	-	8-8
7	Pospíšil Vladimír	I	-	-	½	0	1	0	1	1	½	4-7
8	Koblížek Antonín	I	½	0	1	0	-	-	1	-	-	2x-5
9	Schuster Petr	I	-	-	-	1	½	½	-	½	-	2x-4
10	Skála Jaroslav	II	-	-	-	-	-	-	-	-	-	-
11	Halouzka Jiří	I	½	0	-	-	-	-	1	-	-	1x-3
12	Malý Rudolf	II	1	-	-	-	-	-	-	-	-	1-1
13	Přikryl Erminio	II	-	-	-	-	-	-	-	-	-	-
14	Rychtecký Miroslav	II	-	-	-	-	-	-	1	-	½	1x-2
15	Lukšík Jiří	II	-	-	-	-	-	-	-	-	1k	1-1

Národní liga 1974/75

		1	2	3	4	5	6	7	8	9	10	11	12	Body	Skóre	Los
1	Zbrojovka Brno	-	5	5	3x	5x	5x	5	3	6	7x	6	5x	20	59,5	6
2	Lokomotiva Brno	3	-	3	4x	1x	5x	6	5x	7	5x	4x	5	16	51	8
3	Baník Karviná	3	5	-	4	5x	4	6x	4	4x	5	5	5	16	50,5	1
4	Slavia Havířov	4x	3x	4	-	3	4	6	4x	5x	3x	5	5	14	48,5	2
5	Přerov. strojírna	2x	6x	2x	5	-	5	3x	2	3x	5	4x	6x	12	46,5	7
6	Jiskra St. Město	2x	2x	4	4	3	-	4	6	3x	6x	4	5	11	46	3
7	Univerzita Brno B	3	2	1x	2	4x	4	-	5	4x	3	4x	5	11	39	9
8	NHKG Ostrava	3	2x	4	3x	6	2	3	-	3x	6	5	6	9	44,5	4
9	KPS Brno B	2	1	3x	2x	4x	4x	3x	4x	-	3x	4	4x	9	38	11
10	Rožnov p. Radh.	0x	2x	3	4x	3	1x	5	2	4x	-	2x		8	33,5	10
11	Slezan Opava	2	3x	3	3	3x	4	3x	3	4	5x	-	5x	6	40,5	12
12	VŽKG Ostrava A	2x	3	3	3	1x	3	3	2	3x		2x	-	0	30,5	5

Sestava KPS Brno B: Gillar, Pospíšil, Binder, **Koblížek**, Vašíček, Mlynář, Rychtecký, Zejda, Ličman, Pokorný

Národní liga 1975/76

		1	2	3	4	5	6	7	8	9	10	11	12	Body	Skóre	Los
1	KPS Brno A	-	4	5	5x	4	5	4	5x	4x	4x	5	5x	19	52,5	10
2	Přerov	4	-	4x	4	4	5	3	4	4x	5	4x	5x	18	48	2
3	VOKD Poruba	3	3x	-	2x	3	7	7	6x	5x	5	5x	6x	14	55	8
4	Karviná	2x	4	5x	-	5	3	7	5x	4	3	4	5	13	48,5	11
5	Loko Brno	4	4	5	3	-	4x	3x	3x	6	4x	5	3	12	46	1
6	Havířov	3	3	1	5	3x	-	4x	3x	4	5	4x	5x	11	42,5	6
7	Gottwaldov	4	5	1	1	4x	3x	-	2x	4	5	1x	5	10	37,5	9
8	NHKG Ostrava	2x	4	1x	2x	4x	4x	5x	-	3	3x	2x	8k	9	42	7
9	Staré Město	3x	3x	2x	4	2	4	4	5	-	5x	4	2x	8	40,5	12
10	Univerzita B	3x	3	3	5	3x	3	3	4x	2x	-	5	4x	8	40,5	3
11	KPS Brno B	3	3x	2x	4	3	3x	6x	5x	4	3	-	4	7	42,5	4
12	Olomouc B	2x	2x	1x	3	5	2x	3	0k	5x	3x	4	-	5	33	5

	KPS Brno A	VT	UB	KB	OB	Ha	NH	Po	Go	SM	Ka	Lo	Př	Body
1	Mlýnek	Km	1	-	1	½	0	½	0	½	1	1		
2	Rýc	Km	1	½	1	1	1	1	1	½	1	1		
3	Donnert	Km	0	1	-	1	1	1	1	½	1	1		
4	Jaroš	I	1	1	0	1	-	-	-	-	-	-		
5	Binder	Km	-	½	1	0	1	0	-	1	1	0		
6	Koblížek	I	1	-	-	-	-	0	-	-	-	-		
7	Gillar	Km	0	1	0	1	½	1	0	1	½	½		
8	Ličman	I	-	0	½	-	-	-	0	-	-	-		
9	Felix	I	-	-	-	0	1	1	-	0	-	0		
10	Picmaus	Km	½	1	-	-	-	-	-	0	-	1		
11	Vašíček	I	-	-	-	-	-	-	1	-	0	-		
12	Rychtecký	I	-	0	1	½	1	½	1	1	0	0		
13	Kvapil	II	0	-	1	-	-	-	9	-	1	-		

	KPS Brno B		Lo	TB	KA	Po	Ka	Tř	UB	NH	Vs	Body
1	Mlýnek P.	I	0	1	½	0	½	½	½	0	1	4-9
2	Koblížek A.	I	½	1	½	1	0	½	1	0	1	5x-9
3	Veselý J.	I	0	1	½	½	0	0	0	1	1	4-9
4	Tomiška J.	I	0	½	½	0	½	1	1	0	1	4x-9
5	Rychtecký M.	I	0	½	½	0	1	½	0	1	1	4x-9
6	Tomiška M.	I	1	0	-	1	0	-	0	1	-	3-6
7	Setínek S.	I	½	½	½	½	0	1	0	0	1	4-9
8	Gillar L.	I	1	-	-	-	-	-	-	1	1	3-3
9	Lukšík J.	II	-	-	½	-	-	½	-	-	-	1-2
10	Malý R.	II	-	1	-	0	½	0	0	-	-	1x-5
11	Beer F.	II	-	-	-	-	-	-	-	-	-	-
12	Havlík J.	II	-	-	-	-	-	-	-	-	-	-
13	Bodnár V.	II	-	-	-	-	-	-	-	-	-	-
14	Šulák J.	II	-	-	-	-	-	-	-	-	-	-
15	Feldvábl V.	II	-	-	-	-	-	-	-	-	-	-
16	Otáhal F.	II	-	-	-	-	-	-	-	-	-	-
17	Zedek B.	III	-	-	0	-	-	-	-	-	½	1x-2
			3	5x	3x	3	2x	4	2x	4	7x	

Národní liga 1982/83

1.	NHKG Ostrava	9	5	3	1	42	13
2.	Univ. Brno B	9	5	3	1	42	13
3.	Zbroj. Brno	9	4	4	1	41	12
4.	VOKD Poruba	9	4	3	2	42	11
5.	Lok. Brno A	9	3	4	2	35,5	10
6.	Sl. Havířov	9	4	1	4	37,5	9
7.	B. Karviná	9	2	3	4	33,5	7
8.	Staré Město	9	2	3	4	31,5	7
9.	TŽ Třinec B	9	1	2	6	31	4
10.	KPS B	9	0	4	5	24	4

	KPS B	SM	Ka	Lo	Ha	Zb	UB	Po	TB	NH	Body	Poz.
1	Krejčí Miroslav	1	0	½	0	½	0	0	0			
2	Koblížek Antonín	0	0	½	½	1	½	0	0			
3	Sousedík Antonín	-	-	-	-	-	-	-	-			
4	Veselý Jaromír	½	0	0	0	1	-	½	1			
5	Fencel Václav	-	-	1	-	0	0	0	-	1	2	
6	Schuster Petr	0	½	0	-	-	0	-	-			
7	Tomiška Jiří	0	1	½	0	0	0	-	1			
8	Rychtecký Miroslav	1	1	0	0	1	-	-	½			
9	Setínek Stanislav	-	1	-	½	0	-	1	0			
10	Gillar Lubomír	½	-	½	-	½	½	-	-			
11	Tomiška Miroslav	-	-	-	-	-	0	-	-			
12	Pelikán Karel	-	-	-	0	-	-	-	½			
13	Točev Dosi	-	-	-	-	-	-	0	-			
14	Moulis Rudolf	-	-	-	-	-	0	-	-			
15	Bonaventura Jiří	-	-	-	-	-	-	-	-			
16	Lukšík Jiří	1	½	-	0	-	-	0	1			
17	Zedek Bohumír	-	-	-	-	-	-	0	-			
		4	4	3	1	4	1	1x	4	1x		

Národní liga 1983/84

1. Zbrojovka Brno	7 2 0	45,5	16
2. Univerzita A	7 1 1	46,5	15
3. Loko Olomouc B	4 4 1	40,5	12
4. NHKG Ostrava	5 2 2	40,5	12
5. Lok.-Ingstav	4 0 5	38,5	8
6. VOKD Poruba	3 2 4	31	8
7. Staré Město	2 3 4	33	7
8. Univerzita B	3 0 6	31	6
9. KPS Brno	2 1 6	32,5	5
10. Sl. Havířov	0 1 8	21	1

Zbrojovka Brno postoupila do kvalifikace o CL, KPS Brno a Havířov sestoupily do krajských přeborů. Sestava **KPS Brno**: Rýc 3,5-9, Mališ 4-9, Donnert 4,5-9, Čížek 2,5-5, Felix 5-9, Mlýnek (nehrál), Picmaus, Jaroš 5-9, Veselý 3,5-7, M. Krejčí, Pospíšil Vl., **Koblížek**, Fenc, Gillar, Rychtecký atd.

	KPS Brno	VT	OI	Ha	Po	SM	Zb	NH	Lo	UA	UB	Body
1	Rýc		0	½	½	½	½	0	½	½	½	3x-9
2	Mališ		0	1	0	½	0	1	½	½	½	4-9
3	Donnert		0	½	½	1	1	0	½	0	1	4x-9
4	Čížek		-	-	1	-	1	0	-	0	½	2x-5
5	Felix		1	1	0	1	0	1	1	0	0	5-9
6	Picmaus		0	-	-	-	0	-	-	-	-	0-2
7	Jaroš		1	1	½	1	0	½	½	½	0	5-9
8	Veselý		1	0	1	0	-	0	1	-	½	3x-7
9	Krejčí M.		0	0	0	-	-	-	½	-	0	0x-5
10	Pospíšil V.		-	1	-	0	1	1	½	½	-	4-6
11	Fenc		-	-	-	-	-	-	-	0	-	0-1
12	Rychtecký		-	-	-	0	-	-	-	-	-	0-1

ČNL 1988/89

		1	2	3	4	5	6	7	8	9	10	Body	Poř.
1	Zbrojovka Brno	-	3x	3x	5	3	6	4	3	5	5	9-38	4.
2	Lokomotiva Brno	4x	-	3	5	6	6	6	4	4x	4x	15-43x	3.
3	VOKD Poruba	4x	5	-	7	5x	5x	5	3	5	5	16-45x	2.
4	NHKG Ostrava	3	3	1	-	5	5x	4	3	1x	3x	5-29x	8.
5	KPS Brno A	5	2	2x	3	-	4	3	1	1x	3x	3-25x	10.
6	KPS Brno B	2	2	2x	2x	4	-	4	3	3x	5	4-28x	9.
7	Staré Město	4	2	3	4	5	4	-	2	5x	3	7-32x	6.
8	Baník Karviná	5	4	5	5	7	5	6	-	6	5	17-48	1.
9	Hut.mont. Ostrava	3	3x	3	6x	6x	4x	2x	2	-	4x	8-36	5.
10	Slavia Havířov	3	3x	3	5x	4x	3	5	3	3x	-	6-33	7.

Sestava **KPS B**: Donnert, Rychtecký, Krejčí M., Jaroš, **Koblížek**, Ramík J., Moulis, Novotný J., Gillar, Dobeš M, Vyskočil, Chmelíček, Paneš V., Tomiška M., Malý, Keclík

Moravskoslezská liga 1991/1992

		1	2	3	4	5	6	7	8	9	10	11	12	Body	Skóre
1	Slavia Havířov	-	5	2,5	6	5,5	6	7	7	5,5	5,5	4,5	8K	20	62,5
2	VOKD Poruba	3	-	4	5,5	5,5	6	5,5	6,5	6	5,5	4,5	6	19	58
3	HM Ostrava	5,5	4	-	4	6,5	4	5	5,5	4,5	4,5	3	5,5	17	52
4	ŠK 64 Brno	2	2,5	4	-	4	4,5	3,5	4,5	4,5	4	7	5,5	13	48
5	Zbroj. Vsetín	2,5	2,5	1,5	4	-	4	4	4	5	4	4,5	4,5	11	40,5
6	TJ Třebíč	2	2	4	3,5	4	-	4	4,5	3	4	7,5	6	10	44,5
7	Baník Havířov	1	2,5	3	4,5	4	4	-	4	5,5	3	4	4	9	39,5
8	T. Kopřivnice	1	1,5	2,5	3,5	4	3,5	4	-	3,5	6,5	6	5,5	8	41,5
9	KPS Brno	2,5	2	3,5	3,5	3	5	2,5	4,5	-	5,5	2,5	5,5	8	40
10	Lok. Brno	2,5	2,5	3,5	4	4	4	5	1,5	2,5	-	4	5,5	8	39
11	Univ. Brno B	3,5	3,5	5	1	3,5	0,5	4	2	5,5	4	-	2,5	6	35
12	DAK Slušovice	0K	2	2,5	2,5	3,5	2	4	2,5	2,5	2,5	5,5	-	3	29,5

	KPS Brno	Elo	Vs	BH	Ko	64	Sl	SH	HM	Po	Tř	UB	Lo	Body
1	Donnert M.		0	0	0	½	0	½	½	0	½	0	½	2x-11
2	Mlýnek P.		1	0	1	0	0	½	0	0	1	0	½	4-11
3	Felix V.		0	1	0	½	½	-	-	0	0	0	½	2x-9
4	Pospíšil V.		0	-	-	-	1	0	0	0	0	-	1	2-7
5	Rychtecký M.		0	0	½	0	1	0	-	-	-	-	-	1x-6
6	Ramík J.		-	-	-	-	-	½	-	-	-	-	-	0x-1
7	Fencel V.		-	-	-	-	-	-	-	-	-	1	½	1x-2
8	Koblížek A.		½	1	0	0	-	-	-	½	½	0	-	2x-7
9	Skácelík P.		1	0	1	½	1	-	½	0	1	0	1	6-10
10	Vyskočil N.		-	-	1	1	1	½	½	1	1	1	1	8-9
11	Švihel K.		½	-	1	1	1	0	0	½	1k	½	½	6-10
12	Krejčí M.		-	½	-	-	-	½	-	-	-	-	-	1-2
13	Zavadil M.		-	-	-	-	-	-	1	-	-	-	-	1-1
14	Dobeš M		-	-	-	-	-	-	-	-	-	-	-	-
15	Jaroš M.		-	-	-	-	-	-	1	-	-	-	-	1-1

Moravskoslezská liga 1992-1993

		1	2	3	4	5	6	7	8	9	10	11	12	Body	Poř-
1	Univ. Brno	-	3x	4	3x	3x	5	4x	4x	5	3	3x	3x	9-44	7.
2	HM Ostrava	4x	-	4x	4x	4	5	4	4x	5x	3x	5	3x	16-48x	3.
3	ŠK 64 Brno	4	3x	-	2x	2x	5x	3x	3x	2	4	4x	6	8-41	10.
4	Ba Havířov	4x	3x	5x	-	3x	5	3x	3x	3	2	4	4	8-42	9.
5	VOKD Poruba	4x	4	5x	4x	-	6x	4x	8k	4x	4	4	2x	17-52x	1.
6	Kopřivnice	3	3	2x	3	1x	-	2x	3x	4	1x	4	1	2-29x	12.
7	NH Ostrava	3x	4	4x	4x	3x	5x	-	8k	3	5	4x	5	15-51	4.
8	KPS Brno	3x	3x	4x	4x	0k	4x	0k	-	5	4x	5	4	13-39x	5.
9	Vsetín	3	2x	6	5	3x	4	5	3	-	3x	3	4x	9-43	8.
10	Třebíč	5	4x	4	6	4	6x	3	3x	4x	-	4x	7x	16-52x	2.
11	Žďár	4x	3	3x	4	4	4	3x	3	5	3x	-	1	7-39	11
12	Havřice	4x	4x	2	4	5x	7	3	4	3x	0x	7	-	12-49x	6.

Do Českomoravské ligy postoupila Poruba. Do divizí sestoupily Kopřivnice, Žďár a ŠK 64 Brno.

	KPS Brno	Ko	Po	NH	Ha	Tř	Žď	Vs	Un	HM	64	Hv	Body
1	Mlýnek	1	*	*	0	0	½	½	0	1	½		
2	Domert	1	*	*	0	1	½	1	0	½	½		
3	Vyskočil	1	*	*	1	1	0	0	0	½	0		
4	Pospíšil Vl.	½	*	*	0	0	½	½	½	0	-		
5	Felix	½	*	*	1	½	1	½	1	1	1		
6	Skácelík	0	*	*	½	0	1	1	1	½	-		
7	Fencl	0	*	*	-	-	-	½	-	0	-		
8	Rychtecký	½	*	*	1	1	1	-	0	-	1		
9	Dvořák	-	*	*	-	-	-	-	1	-	-		
10	Koblížek	-	*	*	½	-	-	-	-	-	-		
11	Švihel	-	*	*	-	1	½	1	-	0	1		
12	Krejčí M.	-	*	*	-	-	-	-	-	-	0		
		4x	0k	0k	4	4x	5	5	3x	3x	4x		

(kal)